

Madrid, 05 de noviembre de 2024

Campeonato de España de Campo a Través por Clubes **Equipos clasificados e información técnica**

El Campeonato de España de Campo a Través por Clubes se celebrará el próximo 17 de noviembre en el [Conjunto Arqueológico de Itálica](#) (Santiponce, Sevilla), pudiendo consultarse en el anexo II los equipos de los clubes clasificados e inscritos por su federación autonómica, con la inclusión de los equipos reservas, en cada categoría.

Aquellos clubes que, habiendo sido inscritos por su federación renunciaren por algún motivo, lo deberán comunicar a la RFEA (avidal@rfea.es), antes de las 14:00 horas del viernes 8 de noviembre, con el objeto de poder ofrecer la plaza al siguiente club en lista de espera.

El listado de clubes, del anexo II, será actualizado periódicamente según se vayan produciendo bajas y altas de equipos en esta competición (se indicará fecha de actualización). La RFEA contactará con los equipos afectados a los que les pueda corresponder las plazas a medida que pudieran ir quedando vacantes a efectos de que confirmen su participación.

Se disputarán once carreras reservadas a las categorías Sub-16, Sub-18, Sub-20, Sub-23, Absoluto (hombres y mujeres) y Relevos Mixto. La hora de salidas para cada categoría (sujeta a posible cambio por la retransmisión de TV) y distancias a recorrer en cada categoría son:

DOMINGO 17 DE NOVIEMBRE						
Cámara de Llamadas		Hora	Categoría	Distancia	Vueltas	Puntuación
Apertura	Cierre					
8:35	8:50	9:00	Sub-16 Mujeres	2.958 m	2A	4
9:00	9:10	9:20	Sub-16 Hombres	2.958 m	2A	4
9:20	9:30	9:40	Sub-18 Mujeres	3.992 m	1A + 1B	4
9:41 Ceremonia de Premiación Sub-16 Mujeres (Equipos)						
9:50	10:00	10:10	Sub-18 Hombres	3.992 m	1A + 1B	4
10:11 Ceremonia de Premiación Sub-16 Hombres (Equipos)						
10:25	10:25	10:35	Sub-20 Mujeres	3.992 m	1A + 1B	4
10:21 Ceremonia de Premiación Sub-18 Mujeres (Equipos)						
10:45	10:50	11:00	Sub-20 Hombres	3.992 m	1A + 1B	4
11:01 Ceremonia de Premiación Sub-18 Hombres (Equipos)						
11:10	11:15	11:25	Sub-23 Mujeres	6.418 m	1A + 2B	4
11:27 Ceremonia de Premiación Sub-20 Mujeres (Equipos)						
11:40	11:45	11:55	Sub-23 Hombres	6.418 m	1A + 2B	4
11:57 Ceremonia de Premiación Sub-20 Hombres (Equipos)						
12:10	12:15	12:25	Absoluto Mujeres	7.542 m	3B	4
12:55 Ceremonia de Premiación Sub-23 Mujeres (Equipos)						
12:50	12:55	13:05	Absoluto Hombres	7.542 m	3B	4
13:35 Ceremonia de Premiación Sub-23 Hombres (Equipos)						
13:25	13:30	13:40	Relevo Mixto 4 x 1vuelta	5.742 m	4A	
14:05 Ceremonia de Premiación Absoluto Mujeres (Equipos)						
14:15 Ceremonia de Premiación Absoluto Hombres (Equipos)						
14:20 Ceremonia de Premiación Relevos Mixto (Equipos)						

Circuito A: 1.392 m - Circuito B: 2.426 m – Enlace salida/meta al circuito: 87 m

Inscripciones

Los clubes deberán hacer directamente su inscripción, a través de Call Room de la RFEA, antes de las 23:59 horas del lunes 11 de noviembre. No se admitirán inscripciones por otro medio. En caso de incidencia, durante este proceso, contactar con el departamento de competición de la RFEA (emena@rfea.es, avidal@rfea.es, imansilla@rfea.es)

- Los clubes asistentes podrán inscribir en sus equipos hasta un número máximo de 6 atletas por categoría. En caso de que algún equipo inscriba más de esa cifra la inscripción será anulada por parte del departamento de competición de la RFEA.
- Ningún atleta podrá doblar.
- Extranjeros: Cada equipo podrá alinear dos (2) atletas extranjeros con licencia nacional en vigor tramitada antes del 1 de enero de la temporada en curso. Para la prueba del Relevó Mixto se limitará a un extranjero. Atletas Sub-16, Sub-18 y Sub-20 sin limitación alguna.
- Asociados: 1 por equipo. Este atleta solo podrá ser de categoría Sub-23 o inferior.
- No se admitirá la participación de aquellos equipos que no presenten en Cámara de Llamadas el mínimo de 4 atletas estipulado para puntuar en cada una de las categorías.

Entrega de dorsales

Los dorsales se entregarán al delegado de cada club el sábado 16 de noviembre en la Feria del Corredor, situada en el [Hotel Silken Al-Andalus Palace Sevilla](#) de 10:00 a 14:00 y de 17:00 a 20:00.

El domingo por la mañana podrán recogerse dorsales por los delegados, desde las 07:30 en el módulo de información (anexo I) situado en el propio circuito y hasta una hora antes del inicio de cada prueba.

Cambios

Hasta las 20:00 del sábado 16 de noviembre se podrán hacer un máximo 2 cambios por equipo sobre la inscripción realizada el martes anterior.

Si algún equipo no llegase a realizar los cambios en la recogida de dorsales, podrán efectuarlos en el número de teléfono 626 34 40 02 (Esteban Mena) hasta las 20:00 horas del sábado 16 noviembre.

Para poder efectuar un cambio el domingo por la mañana será necesario presentar un certificado médico que acredite que el atleta no se encuentra en condiciones de competir.

Entrenamiento e inspección del circuito

El circuito podrá ser inspeccionado el sábado durante la disputa de las carreras de menores hasta las 13:30 (una vez finalizado el Cross popular relevó mixto). Se podrá andar por fuera del circuito, sin poder acceder al interior del mismo, y siempre respetando las indicaciones del personal de organización y del Complejo Arqueológico. A partir de las 13:30 horas se deberá abandonar el recinto.

Zona de equipos y acceso a cámara de llamadas

En el plano (anexo I) se indica la zona donde los equipos estarán autorizados a colocar sus carpas estando el acceso a Cámara de Llamadas junto a la Zona de Equipos.

Cámara de Llamadas

El acceso a cámara de llamadas deberá realizarse por todos los atletas de club al mismo tiempo. Si faltase algún atleta se indicará al equipo que debe esperar hasta estar completo. Se revisará equipación, calzado, colocación de dorsal, etc. Los atletas deben acudir a la cámara de llamadas con un documento acreditativo de su identidad.

Todas las zapatillas deben cumplir con la [Regla Técnica nº 5 de World Athletics](#). Es responsabilidad de los atletas el asegurarse de que el calzado que utilizarán está incluido en el listado de calzado autorizado por World Athletics. En caso de no cumplir con la RT 5, un atleta puede ser apartado de la competición o descalificado posteriormente a su participación siguiendo las directrices estipuladas en la [circular 062/2024](#)

No se asignarán cajones de salida. Los atletas saldrán de la línea de salida pudiendo colocarse en cualquier posición de esta. En la categoría Absoluta donde se compartirá prueba con el Cross Internacional de Itálica, se reservará espacio, en la primera línea, para la presentación de los atletas más importantes, pudiendo el resto salir de cualquier posición.

Cierre de Control

Los atletas deberán abandonar la competición cuando sean superados por el atleta que marcha en primera posición de su campeonato (sean doblados), no siendo clasificados en ningún caso.

Relevo Mixto

- El orden de participación (siendo temporada par) Hombre – Mujer – Hombre – Mujer
- Este orden se comunicará hasta 120 minutos antes de disputarse la prueba y no podrá ser modificado posteriormente.
- Los corredores llevarán una pulsera que deberán entregarse en la zona de transición de relevos (de 30m de longitud). El equipo que no llegue a meta con la pulsera será descalificado.
- La zona de transferencia será al final de la recta de salida, en el lugar en que ésta se une con el circuito. Los jueces controlarán el acceso a dicho espacio de modo que solo accedan los atletas que les corresponda. Se deberá tener especial cuidado en no coger la pulsera de goma ni antes ni después de la misma.

Clasificaciones

La clasificación por clubes, independiente para cada categoría, se establecerá tomando como base los puestos ocupados por los 4 primeros atletas de un mismo equipo en cada carrera.

El primer clasificado obtendrá 1 punto, el segundo 2 puntos, y así sucesivamente. Vencerá el equipo que obtenga menos puntos. En caso de empate se clasifica delante el equipo cuyo último atleta en puntuar haya obtenido mejor clasificación.

Reclamaciones

Para realizar una reclamación sobre los resultados publicados, el delegado del Club deberá dirigirse al centro de información para hablar con la persona del departamento de competición de la RFEA.

Reunión Técnica

No habrá reunión técnica. Cualquier duda podrá ser consultada en la recogida de dorsales el sábado.

Premiaciones

En el documento se adjunta el horario provisional de premiación. Se realizarán en el horario indicado la ceremonia correspondiente al Cross Internacional de Itálica (tres primeros atletas individuales, exceptuando la categoría Sub-23) y la correspondiente al campeonato de España de Campo a Través por Clubes (tres primeros clubes).

Copa de Europa de Campo a Través por Clubes

Los dos (2) primeros equipos clasificados de las categorías Absoluta (H y M), Sub-20 (H y M) y Relevo Mixto, obtendrán el derecho a participar en la Copa de Europa de Clubes de Campo a Través.

La Copa de Europa de Clubes de Campo a Través se celebrará en Albufeira (Portugal) el 2 de febrero de 2025, debiendo confirmar antes del jueves 21 de noviembre su participación en dicha competición a avidal@rfea.es

Ana Ballesteros

Directora del Área Legal & RRHH

Cláusula de género

La Real Federación Española de Atletismo (RFEA) garantiza la igualdad efectiva de hombres y mujeres como uno de sus principios básicos de actuación. A tal fin, las menciones genéricas en masculino que aparecen en la presente Circular se entenderán referidas también a su correspondiente femenino, salvo aquellos supuestos en que específicamente se haga constar que se refiere a uno u otro género.

En cumplimiento del RGPD UE 2016 679, le informamos que los datos tratados forman parte del Registro de Actividades de Tratamiento cuyo responsable es la Real Federación Española de Atletismo, que los mismos se utilizan con la base jurídica del interés legítimo del responsable en cumplimiento de los artículos 43, 50 y 51 de la Ley 39/2022 del Deporte, artículo 5.1 del Real Decreto 1835/1991 sobre Federaciones Deportivas Españolas; la finalidad del tratamiento es la convocatoria de los deportistas, miembros del cuerpo técnico y oficiales los datos se conservaran para el desarrollo de las funciones legítimas de la RFEA, siendo por plazo indefinido y que puede ejercer sus derechos de Acceso, rectificación, supresión y limitación del tratamiento en el correo electrónico de la RFEA privacidadrfea@rfea.es.

Así mismo les informamos que los datos se publicaran en los medios corporativos de la RFEA de Atletismo, no pudiéndose utilizar los mismos por personas o entidades diferentes a la RFEA y con fines distintos a los establecidos. La RFEA no autoriza la reproducción del documento, en caso contrario la entidad que lo descargue o utilice para otros fines actuara como responsable de tratamiento.

Salvaguarda y Protección

La RFEA dispone de unas políticas, normas y códigos de conducta para la Salvaguardia y la Protección, en ellas se busca el desarrollo de nuestro deporte en entornos seguros, que se encuentran disponibles en [Salvaguarda y Proteccion](#) Nuestra Delegada de protección aandres@rfea.es atenderá las dudas, denuncias, necesidades de nuestros atletas menores de edad y de los adultos con necesidad de protección, velando por el cumplimiento de estas políticas de Salvaguardia. Para atender cualquier cuestión relacionada con temas de Salvaguardia disponemos de un canal de denuncia, canaldenuncia@rfea.es

Anexo I: Planos

ACCESOS Y CIRCULACIÓN

[Hotel Silken Al-Andalus Palace Sevilla](#) (Recogida de dorsales, sábado 16)

[Conjunto Arqueológico de Itálica](#) (Circuito de competición)

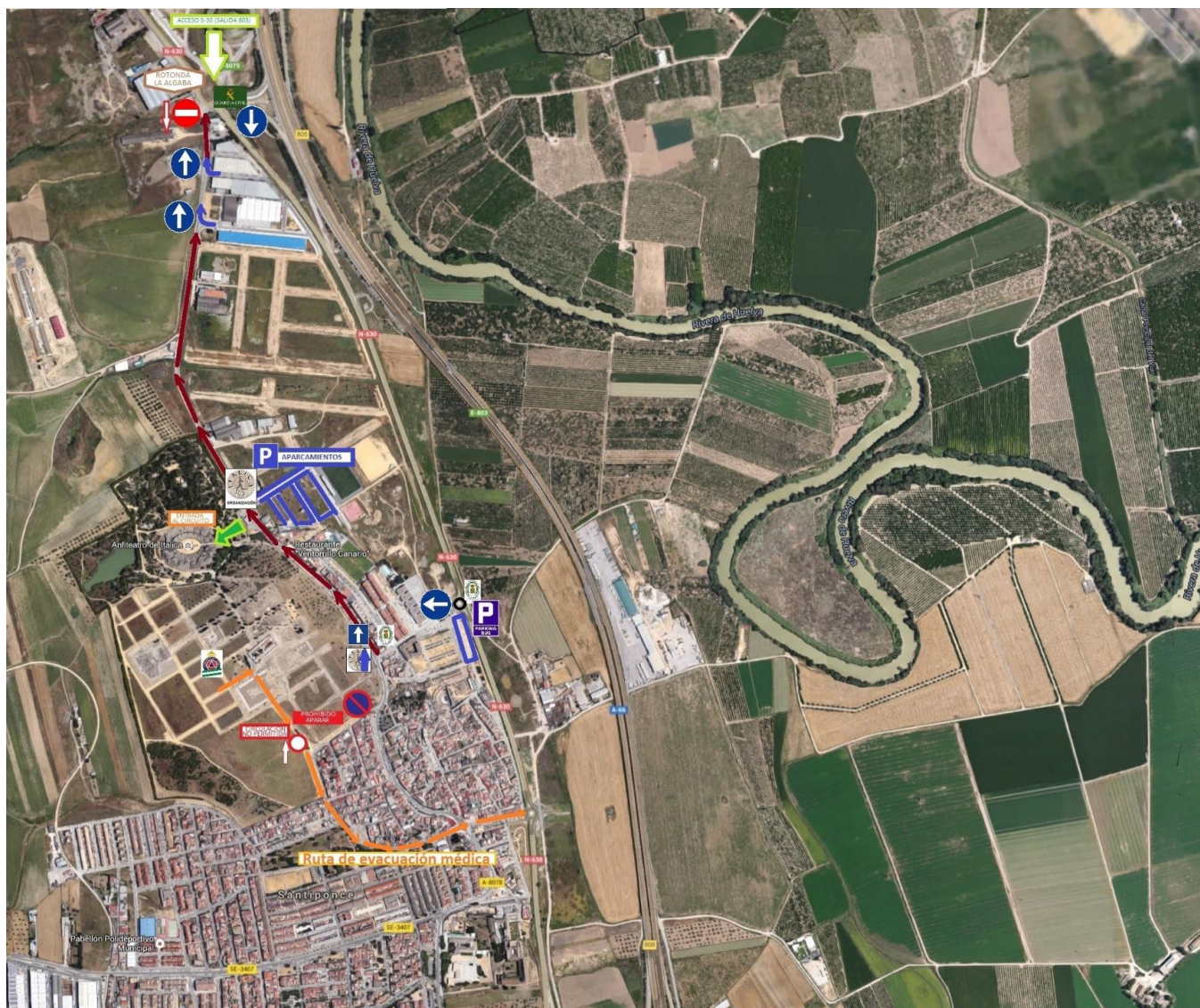

CIRCUITOS

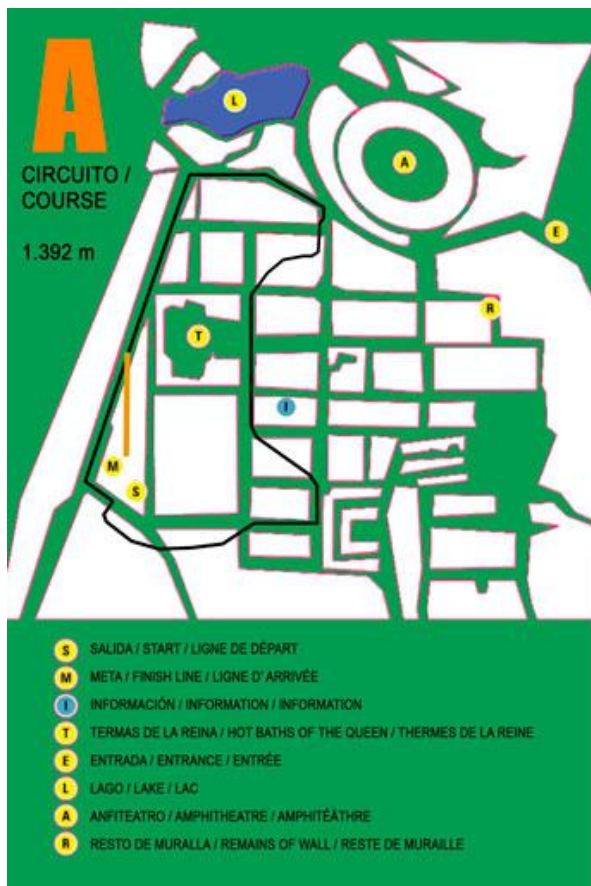

ZONA DE CLUBES



- + Atención sanitaria
- Punto de encuentro/
Ruta de evacuación
- 1. Salida carrera
- 2. Meta
- 3 Cámara de llamada

- 4. Pódium
- 5 Recogida de dorsales
- 6 Aseos
- 7 Vestuario/Guardarropa
- 8 Ambigú
- 9. Puente-pasarela

- 10. Parking para particulares (no buses)
- 11 Zonas habilitadas para carpas de clubes
- 12 Masajes

Anexo II: Equipos clasificados (actualización 08/11/2024 a las 14:00)

Sub-16 Hombres		Sub-16 Mujeres	
Club	Federación	Club	Federación
CA Bahia Almeria	AND	DELSUR Coop La Palma	AND
Polideportivo Olimpo Cádiz	AND	Polideportivo Olimpo Cádiz	AND
Trops-Cueva de Nerja	AND	Trops-Cueva de Nerja	AND
Trotasierra Hornachuelos	AND	Trotasierra Hornachuelos	AND
Unicaja Jaen Paraiso Interior	AND	Unicaja Jaen Paraiso Interior	AND
Alcampo Scorpio 71	ARA	Alcampo Scorpio 71	ARA
Tragamillas Alcañiz	ARA	Atletismo Barbastro	ARA
Zenit Atleet- La Mafia	ARA	Tragamillas Alcañiz	ARA
Ciudad de Lugones	AST	Ciudad de Lugones	AST
Wolves Born to Run	AST	Club Deportivo Estadio	AST
Eiviatletisme Club Esportiu	BAL	El Gaitero Villaviciosa	AST
Bezana Atletismo	CAN	Wolves Born to Run	AST
AA Xafatolls	CAT	Atletisme Porreres	BAL
Aldahra Lleida UA	CAT	C.A. Es Raiguer	BAL
CA Canovelles	CAT	Atletismo Torrelavega	CAN
FC Barcelona	CAT	Bezana Atletismo	CAN
Muntanyenc S.Cugat	CAT	AA Xafatolls	CAT
UA Terrassa	CAT	CA Canovelles	CAT
UGE Badalona	CAT	CE Universitari	CAT
Atletismo Albacete	CLM	FC Barcelona	CAT
Atletismo Cuenca	CLM	JAB-Berga	CAT
CD Atletismo Tarancón	CLM	Atletismo Albacete	CLM
Clínica Menorca CAUG	CLM	CD Atletismo Tarancón	CLM
TrainingRey	CLM	TrainingRey	CLM
Valdepeñas AC - Sistemas Valcom	CLM	UDAT Talavera	CLM
Clator Orotava	CNR	EAMJ Playas de Jandia	CNR
Olympus 21 Tenerife	CNR	Atletisme Els Sitges	CVA
Atletisme Dianium	CVA	C.A.Petrer Capet	CVA
C.A.La Rabosa	CVA	CA Safor-Teika	CVA
Facsa - Playas de Castellón	CVA	Facsa - Playas de Castellón	CVA
Atletico Salamanca	CYL	Aranda Granja D Chico Ibercaja	CYL
PoliSoria-Caja Rural	CYL	C.A. New Runners	CYL
Universidad de Burgos	CYL	CD AMA	CYL
VelSalamanca	CYL	Racing Valladolid	CYL
Vicky Foods Athletics	CYL	Universidad de Burgos	CYL
At Almendralejo	EXT	At Almendralejo	EXT
CAPEX	EXT	Atletismo Mitreo	EXT
Club Atletismo Sada	GAL	Atletica Lucense	GAL
A.D. Marathon	MAD	A.D. Marathon	MAD
A.D. Sprint	MAD	A.D. Sprint	MAD
Cronos Villaviciosa	MAD	Ajalkala	MAD
Union Atletica Coslada	MAD	Ardillas-Escorial	MAD
Union Madrileña de Atletismo	MAD	Atletismo Alcorcon	MAD
CA Murcia PDS Group	MUR	Polideportivo Getafe	MAD
UCAM-Cartagena	MUR	CA Murcia PDS Group	MUR
Grupompleo Pamplona At	NAV	UCAM-Cartagena	MUR
Hiru-Herri	NAV	Hiru-Herri	NAV
Ruizca - Ribera Atletico	NAV	Ruizca - Ribera Atletico	NAV
Atletismo Laudio	PVA	Bidezabal Durango AT	PVA
Gernikako AT	PVA	Super Amara BAT	PVA
Super Amara BAT	PVA	Tolosa C.F.	PVA
Tolosa C.F.	PVA		

Sub-18 Hombres		Sub-18 Mujeres	
Club	Federación	Club	Federación
Atletismo Curtius	AND	Atletismo Cartama	AND
Atletismo Maracena	AND	Trops-Cueva de Nerja	AND
Bahía Algeciras	AND	Trotasierra Hornachuelos	AND
<u>CD Surco Lucena</u>	<u>AND</u>	Unicaja Jaen Paraiso Interior	AND
Trops-Cueva de Nerja	AND	Zenit Atleet- La Mafia	ARA
Trotasierra Hornachuelos	AND	AD Gijon Atletismo	AST
Unicaja Jaen Paraiso Interior	AND	Ciudad de Lugones	AST
Fraga-Bajo Cinca	ARA	Club Deportivo Estadio	AST
Hinaco Monzon	ARA	RG Cultural Covadonga	AST
Zenit Atleet- La Mafia	ARA	Pegasus AC	BAL
Atletica Avilesina	AST	Atlético Laredo - Camping Laredo	CAN
Club Deportivo Estadio	AST	Bezana Atletismo	CAN
Wolves Born to Run	AST	Aldahra Lleida UA	CAT
Lô Esport Menorca	BAL	CA Laietania	CAT
Atlético Laredo - Camping Laredo	CAN	CA Vic	CAT
Atletismo Torrelavega	CAN	JAB-Berga	CAT
Barcelona At.	CAT	<u>UGE Badalona</u>	CAT
CA Mollet	CAT	Atletismo Cuenca	CLM
CA Vic	CAT	Atletismo Noves	CLM
FC Barcelona	CAT	Atletismo Seseña	CLM
G.A. Lluïsos Mataro	CAT	CD Atletismo Tarancón	CLM
Muntanyenc S.Cugat	CAT	TrainingRey	CLM
UA Terrassa	CAT	Valdepeñas AC - Sistemas Valcom	CLM
Atletismo Albacete	CLM	EAMJ Playas de Jandia	CNR
Atletismo Cuenca	CLM	C.A.Petrrer Capet	CVA
CD Atletismo Tarancón	CLM	Metaesport Riba-Roja Turia	CVA
Clínica Menorca CAUG	CLM	Aranda Granja D Chico Ibercaja	CYL
UDAT Talavera	CLM	C.A. New Runners	CYL
CAI Gran Canaria	CNR	VelSalamanca	CYL
EAMJ Playas de Jandia	CNR	Vicky Foods Athletics	CYL
CA Safor-Teika	CVA	At Campisur	EXT
CAVA-Ontinyent-Stocklogistic	CVA	Atletismo Mitreo	EXT
Facsa - Playas de Castellón	CVA	CAPEX	EXT
Aranda Granja D Chico Ibercaja	CYL	Ourense Atletismo	GAL
Universidad de Burgos	CYL	S.G. Pontevedra	GAL
At Almendralejo	EXT	A. A. Moratalaz	MAD
At. Miajadas	EXT	A.D. Marathon	MAD
AD Fogar	GAL	A.D. Sprint	MAD
Club Atletismo Naron	GAL	Ardillas-Escorial	MAD
A. A. Moratalaz	MAD	At Pozuelo	MAD
A.A. Valdemoro	MAD	SS. Reyes - CC. Menorca	MAD
A.D. Marathon	MAD	UCAM-Cartagena	MUR
A.D. Sprint	MAD	Deportiva Tafalla	NAV
Club Corredores	MAD	Grupompleo Pamplona At	NAV
CA Murcia PDS Group	MUR	Bidezabal Durango AT	PVA
<u>Club Atletismo La Unión</u>	<u>MUR</u>	Gernikako AT	PVA
UCAM-Cartagena	MUR	Super Amara BAT	PVA
Grupompleo Pamplona At	NAV	Txindoki A.T.	PVA
Hiru-Herri	NAV		
<u>Gernikako AT</u>	<u>PVA</u>		
Super Amara BAT	PVA		
Txindoki A.T.	PVA		

Sub-20 Hombres		Sub-20 Mujeres	
Club	Federación	Club	Federación
Atletismo Orippe	AND	Bahia Algeciras	AND
DELSUR Coop La Palma	AND	Cordoba Patrimonio C.A.C.	AND
Trops-Cueva de Nerja	AND	DELSUR Coop La Palma	AND
Unicaja Jaen Paraiso Interior	AND	Trotasierra Hornachuelos	AND
Alcampo Scorpio 71	ARA	CA Canovelles	CAT
Zenit Atleet- La Mafia	ARA	Atletismo Albacete	CLM
Atletica Avilesina	AST	CD Atletismo Tarancón	CLM
<u>RG Cultural Covadonga</u>	AST	Unicaja - C.A.Toledo	CLM
Universidad Oviedo	AST	C.A.Petrer Capet	CVA
Atlético Laredo - Camping Laredo	CAN	Facsa - Playas de Castellón	CVA
<u>AA Xafatolls</u>	CAT	A. A. Moratalaz	MAD
CA Canovelles	CAT	A.A. Mostoles	MAD
CA Granollers	CAT	A.D. Marathon	MAD
<u>CA Parets</u>	CAT	Ajalkala	MAD
Atletismo Albacete	CLM	Ardillas-Escorial	MAD
Atletismo Cuenca	CLM	At Pozuelo	MAD
CD Atletismo Tarancón	CLM	Polideportivo Getafe	MAD
Clínica Menorca CAUG	CLM	CA Murcia PDS Group	MUR
EAMJ Playas de Jandia	CNR	Grupompleo Pamplona At	NAV
Atletisme Els Sitges	CVA	Hiru-Herri	NAV
C.A.Petrer Capet	CVA	Ruizca - Ribera Atletico	NAV
Facsa - Playas de Castellón	CVA	Atletico Getxo	PVA
Vicky Foods Athletics	CYL	Bidezabal Durango AT	PVA
CAPEX	EXT		
Atletica Lucense	GAL		
A.A. Mostoles	MAD		
A.D. Marathon	MAD		
A.D. Sprint	MAD		
Ajalkala	MAD		
<u>Ardillas-Escorial</u>	MAD		
E.A. Majadahonda	MAD		
Running Rio	MAD		
CA Murcia PDS Group	MUR		
Hiru-Herri	NAV		
Ruizca - Ribera Atletico	NAV		
Beste Bira Loiu	PVA		
Super Amara BAT	PVA		

Sub-23 Hombres	
Club	Federación
DELSUR Coop La Palma	AND
Polideportivo Olimpo Cádiz	AND
Trops-Cueva de Nerja	AND
Trotasierra Hornachuelos	AND
Unicaja Jaen Paraiso Interior	AND
Oriente Atletismo	AST
AA Xafatolls	CAT
CA Canovelles	CAT
CA Nou Barris	CAT
Atletismo Albacete	CLM
CD Atletismo Tarancón	CLM
Clínica Menorca CAUG	CLM
C.A.Milla Chicharrera2007	CNR
CAI Gran Canaria	CNR
Atletisme Crevillent	CVA
C.A. Torrent	CVA
Facsa - Playas de Castellón	CVA
Metaesport Riba-Roja Turia	CVA
C.D. Atletismo Briviesca-NORPETROL	CYL
Universidad de Burgos	CYL
Vicky Foods Athletics	CYL
CA Santiago	GAL
A. A. Moratalaz	MAD
A.D. Marathon	MAD
At Cervantes Alcala	MAD
At. Fuenlabrada	MAD
Atletismo Alcorcon	MAD
Val. Martin Berlanas	MAD
UCAM-Cartagena	MUR
Hiru-Herri	NAV
Ruizca - Ribera Atletico	NAV

Sub-23 Mujeres	
Club	Federación
Trops-Cueva de Nerja	AND
Trotasierra Hornachuelos	AND
<u>CA Igualada</u>	CAT
L'Hospitalet At.	CAT
Atletismo Noves	CLM
CD Atletismo Tarancón	CLM
TrainingRey	CLM
Facsa - Playas de Castellón	CVA
Juventud Atletica Elche	CVA
Metaesport Riba-Roja Turia	CVA
A. A. Moratalaz	MAD
A.A. Mostoles	MAD
A.D. Marathon	MAD
Club Corredores	MAD
Colmenar Viejo	MAD
Grupompleo Pamplona At	NAV

Absoluto Hombres	
Club	Federación
CD Surco Lucena	AND
DELSUR Coop La Palma	AND
Trops-Cueva de Nerja	AND
Trotasierra Hornachuelos	AND
Unicaja Jaen Paraiso Interior	AND
At. Intec-Zoiti	ARA
Cerezal Team	AST
Oriente Atletismo	AST
Universidad Oviedo	AST
ADA Calvià - Vistasol	BAL
Amistat-NovomarHotel	BAL
Atletismo Torrelavega	CAN
Cornellà At.	CAT
L'Hospitalet At.	CAT
PCteam	CAT
At.San Pablo-Toledo	CLM
Atletismo Albacete	CLM
Atletismo Noves	CLM
Bikila	CLM
CD Atletismo Tarancón	CLM
Clínica Menorca CAUG	CLM
Club de Atletismo San Ildefonso	CLM
UDAT Talavera	CLM
Union Atletica CUA	CLM
CAI Gran Canaria	CNR
Clator Orotava	CNR
Atletisme Crevillent	CVA
C.A. Carnicas Serrano	CVA
C.A.Puerto Torrevieja	CVA
CA Fent Cami Mislata	CVA
CA Gandia-Alpesa	CVA
Facsa - Playas de Castellón	CVA
Metaesport Riba-Roja Turia	CVA
Aranda Granja D Chico Ibercaja	CYL
Ibercaja Capiscol	CYL
<u>La Bañeza - Cecinas Pablo</u>	<u>CYL</u>
Macotera Jamón Prim	CYL
Vicky Foods Athletics	CYL
CAPEX	EXT
Valencia Alcantara	EXT
Club Atletismo Naron	GAL
Lucus Caixa Rural Galega	GAL
<u>SD Compostela Atletismo</u>	<u>GAL</u>
A.D. Marathon	MAD
At Cervantes Alcalá	MAD
At Guadarrama	MAD
Atletismo Alcorcon	MAD
Club RFB Boadilla	MAD
CA Puertas Lorca	MUR
Nogalte-Hogar Lumbreras	MUR
Hiru-Herri	NAV
Atletismo Santurtzi	PVA
LEA La Blanca	PVA

Absoluto Mujeres	
Club	Federación
C.D. Indea	AND
DELSUR Coop La Palma	AND
Trops-Cueva de Nerja	AND
Trotasierra Hornachuelos	AND
Hinaco Monzon	ARA
Zenit Atleet- La Mafia	ARA
Oviedo At.	AST
Amistat-NovomarHotel	BAL
AA Xafatolls	CAT
<u>Andorra At.</u>	<u>CAT</u>
PCteam	CAT
Atletismo Albacete	CLM
CA Saturno Daimiel	CLM
CD Atletismo Tarancón	CLM
CD Vallivana	CNR
C.A. Carnicas Serrano	CVA
CA Safor-Teika	CVA
Facsa - Playas de Castellón	CVA
Metaesport Riba-Roja Turia	CVA
Valencia Club Atletismo	CVA
<u>Image FDR</u>	<u>CYL</u>
Vicky Foods Athletics	CYL
CCA Ria de Foz	GAL
SD Compostela Atletismo	GAL
A.D. Marathon	MAD
A.D. Sprint	MAD
Atletismo Alcorcon	MAD
Club Corredores	MAD
MOTION	MAD
Running Pinto Seoane - Pampin	MAD
CA Puertas Lorca	MUR
Nogalte-Hogar Lumbreras	MUR
Beste Iruña At	NAV
Grupompleo Pamplona At	NAV
Hiru-Herri	NAV
Atletico Getxo	PVA
Atletismo Laudio	PVA
Bilbao Atletismo	PVA
LEA La Blanca	PVA

Relevo Mixto	
Club	Federación
Bahia Algeciras	AND
C.A. Mauri Castillo	AND
Trops-Cueva de Nerja	AND
Trotasierra Hornachuelos	AND
Unicaja Jaen Paraiso Interior	AND
Alcampo Scorpio 71	ARA
Hinaco Monzon	ARA
Tragamillas Alcañiz	ARA
RGCultural Covadonga	AST
Atlético Colindres	CAN
Atletismo Selaya - Joselín	CAN
Atletismo Torrelavega	CAN
AA Catalunya	CAT
Aldahra Lleida UA	CAT
CE Universitari	CAT
UA Terrassa	CAT
Union Atletica CUA	CLM
CD Atletismo Tarancón	CLM
CEA Tenerife 1984	CNR
EAMJ Playas de Jandia	CNR
CA Elche Decatlon	CVA
Facsa - Playas de Castellón	CVA
Benavente At	CYL
Universidad de Leon Sprint Atletismo	CYL
At Campisur	EXT
CAPEX	EXT
Ourense Atletismo	GAL
S.G. Pontevedra	GAL
SD Compostela Atletismo	GAL
Viguesa de atletismo	GAL
A.A. Mostoles	MAD
A.D. Marathon	MAD
A.D. Sprint	MAD
At Cervantes Alcala	MAD
Polideportivo Getafe	MAD
Running Pinto Seoane - Pampin	MAD
Suanzes San Blas	MAD
Val. Martin Berlanas	MAD
Nogalte-Hogar Lumbreras	MUR
UCAM-Cartagena	MUR
At. Ardoi	NAV
Atletico Getxo	PVA