



# El Jurado de Marcha

---

# Guía y directrices del Comité Nacional de Jueces

---

Actualización 2026

**CNJ**  
RFEA ATLETISMO  
COMITE NACIONAL de JUECES

**El Jurado de Marcha**  
**Guía y directrices**  
**del Comité Nacional**  
**de Jueces**

**Actualización 2026**



## **Redacción**

Comisión de Marcha del  
Comité Nacional de Jueces

## **Asesoramiento**

Dolores Rojas Suárez

## **Infografía y maquetación**

Jorge Blanco Chao

## **Material fotográfico**

Agradecimiento a los fotógrafos  
que han cedido material propio  
para la elaboración de esta Guía

## ÍNDICE

Procedimiento de actuación en Pruebas de Marcha	<i>Pág</i>	5
Número de Jueces en Competición	<i>Pág</i>	6
Actuación del Juez Jefe como Juez de Marcha	<i>Pág</i>	11
Área de Penalización, Secretaría y Pizarra	<i>Pág</i>	12
Aclaraciones sobre la aplicación de la RT 54.7.3	<i>Pág</i>	18
Obligaciones del Juez Jefe	<i>Pág</i>	20
Hoja Resumen	<i>Pág</i>	31
Informe del Juez Jefe	<i>Pág</i>	32

### **Cláusula de género**

La Real Federación Española de Atletismo (RFEA) garantiza la igualdad efectiva de hombres y mujeres como uno de sus principios básicos de actuación. A tal fin, las menciones genéricas en masculino que aparecen en el presente documento se entenderán referidas también a su correspondiente femenino.

## Procedimiento de actuación en las pruebas de Marcha



Estas normas y criterios son de **aplicación OBLIGATORIA** en todas las pruebas de Calendario Nacional.

Asimismo se recomienda su aplicación en todas las pruebas incluidas en los Calendarios Autonómicos y competiciones escolares.

**No afecta a las pruebas internacionales que se celebran en España.**

Todas las pruebas incluidas en el calendario RFEA se celebrarán conforme a la RT 54.7.3 (Área de Penalización), y se recomienda su aplicación en el resto de competiciones.

# Número de Jueces en competición

De cara a decidir el número de Jueces de Marcha en cada competición, se ha de tener en cuenta lo reglamentado en la **RT 54.3.4** (puebas en ruta) y **RT 54.3.5** (pruebas en pista).

Las directrices a seguir de acuerdo con esta regla y adaptándolas a a las pruebas en el territorio nacional, son las siguientes:

## a) Pruebas en RUTA

El número final de jueces depende de las características del circuito. Se exponen a continuación las directrices respecto al número de jueces asumiendo **circuitos de ida y vuelta** con visión para el juzgamiento en ambos sentidos. En caso de **circuitos de otras características**,

el número de jueces puede ser aumentado hasta llegar al máximo permitido por el Reglamento Técnico de WA (8 jueces juzgando). En pruebas del calendario nacional, el número de jueces de marcha para la competición será consultado con el Comité Nacional de Jueces.

### Circuito de 1 Km



### 5 jueces de marcha mínimo - 6 máximo.

El juez jefe actúa como uno de ellos ("juzga") en todas las pruebas en ruta, salvo en el Campeonato de España de marcha en ruta absoluto o pruebas internacionales.

Hora	Prueba	Sexo
8:30	35 km Absoluto	Hombres
	35 km Absoluto	Mujeres
11:30	35 km Máster	Hombres
	35 km Máster	Mujeres
12:35	10 km Sub-20	Hombres
	10 km Sub-20	Mujeres
13:45	10 km Sub-18	Hombres
	10 km Sub-18	Mujeres
14:20	5 km Sub-16	Hombres
	5 km Sub-16	Mujeres

Nº	Nombre	Categoría	De 8:30 a 12:30	A partir de 12:30
JJ	M. Dolores Rojas	WA Oro		
1	Mercedes Diéguez González	WA Bronce	G	E
2	Eugenia González Ucha	RFEA A	F	G
3	Ángel López-Montesinos	RFEA A	E	F
4	Rocío López Schmidt	RFEA A	D	C
5	Luis Maroto Escudero	WA Oro	C	D
6	Alicia Ruano Martínez	WA Plata	B	A
7	Guillermo Sandino Leira	WA Oro	A	B

**Circuito de 1 Km Camp. España**

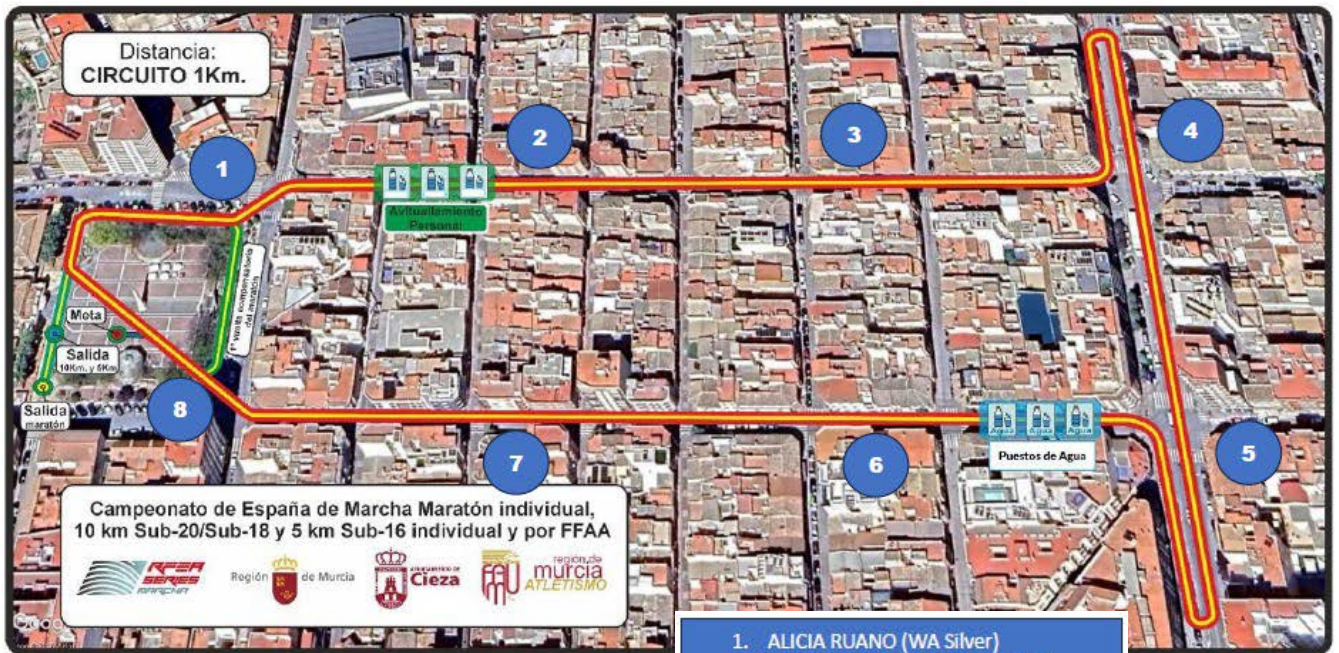

Circuito de 1 Km en círculo con solo un sentido. Camp. España

1. ALICIA RUANO (WA Silver)
2. JUANA MARÍA GARCÍA (RFEA B)
3. JAVIER SIDRACH (RFEA A)
4. DAVID HURTADO (RFEA B)
5. ANTONIO BELMONTE (RFEA A)
6. JUAN MANUEL SÁNCHEZ (RFEA B)
7. JESÚS SÁNCHEZ (RFEA A)
8. LUÍS MAROTO (WA Gold)

## Circuito de 2 Km

6 jueces de marcha mínimo - 8 máximo.

El juez jefe además de juez jefe actua como uno de esos jueces de marcha (juzga) salvo en

el Campeonato de España de marcha en ruta absoluto o pruebas internacionales.

LXXXVII CAMPEONATO DE ESPAÑA DE 50KM MARCHA EN RUTA H/M  
XXV CAMPEONATO DE ESPAÑA MASTER DE MARCHA 20KM H/M  
CAMPEONATO DE ESPAÑA DE MARCHA POR FEDERACIONES SUB-20 Y SUB 16 H/M

Salida/Meta, Pizarras, Juez Jefe, Secretaria, Avda. Ramón Gallud, ZONA PORTUARIA DE TORREVIEJA, Salida 5 Km

JJ NO juzga

**Jurado de Marcha:**  
 Juez Jefe: Dolores Rojas (WA)  
 Juez 1: Javier Jover (RFEA B)  
 Juez 2: José Luis Coves (RFEA B)  
 Juez 3: Luis Maroto (EA)  
 Juez 4: Juan José Pelayo (RFEA A)  
 Juez 5: Alicia Ruano (EA)  
 Juez 6: Guillermo Sandino (EA)  
 Juez 7: Sergio Solana (WA)  
 Adjunta: Cristina Torregrosa

Juez	Posición por horas	
	8.30-11.10	11.15-Final
1	D	C
2	F	E
3	B	A
4	E	G
5	C	D
6	A	B
7	G	F

LXXXVII CAMPEONATO DE ESPAÑA DE MARCHA EN RUTA 50KM  
XXV CAMPEONATO DE ESPAÑA MASTER DE MARCHA 20KM H/M  
CAMPEONATO DE ESPAÑA DE MARCHA POR FEDERACIONES SUB-20 Y SUB 16 H/M  
TORREVIEJA 16 FEB 2020

Hora	Prueba	Sexo
8h30	50km Absoluto	Hombres Mujeres
8h30	20km Master	Hombres Mujeres
10h10	10km Sub20 Sub18	Hombres
11h15	10km Sub20 Sub18	Mujeres
12h30	5km Sub16	
13h10	5km Sub16	

Circuito de 2 Km Camp. España

Nunca deberá haber más de 6 jueces juzgando en un circuito de 1 km, salvo justificación por la complejidad del mismo.

Y bajo ninguna circunstancia más de 8 jueces juzgando en cualquier tipo de circuito.



Deberá haber un **Secretario y/u operador del tablón de Tarjetas Rojas**, y dependiendo de las características del circuito, un **Adjunto del Juez**

**Jefe** que le ayudará en la notificación de las descalificaciones.

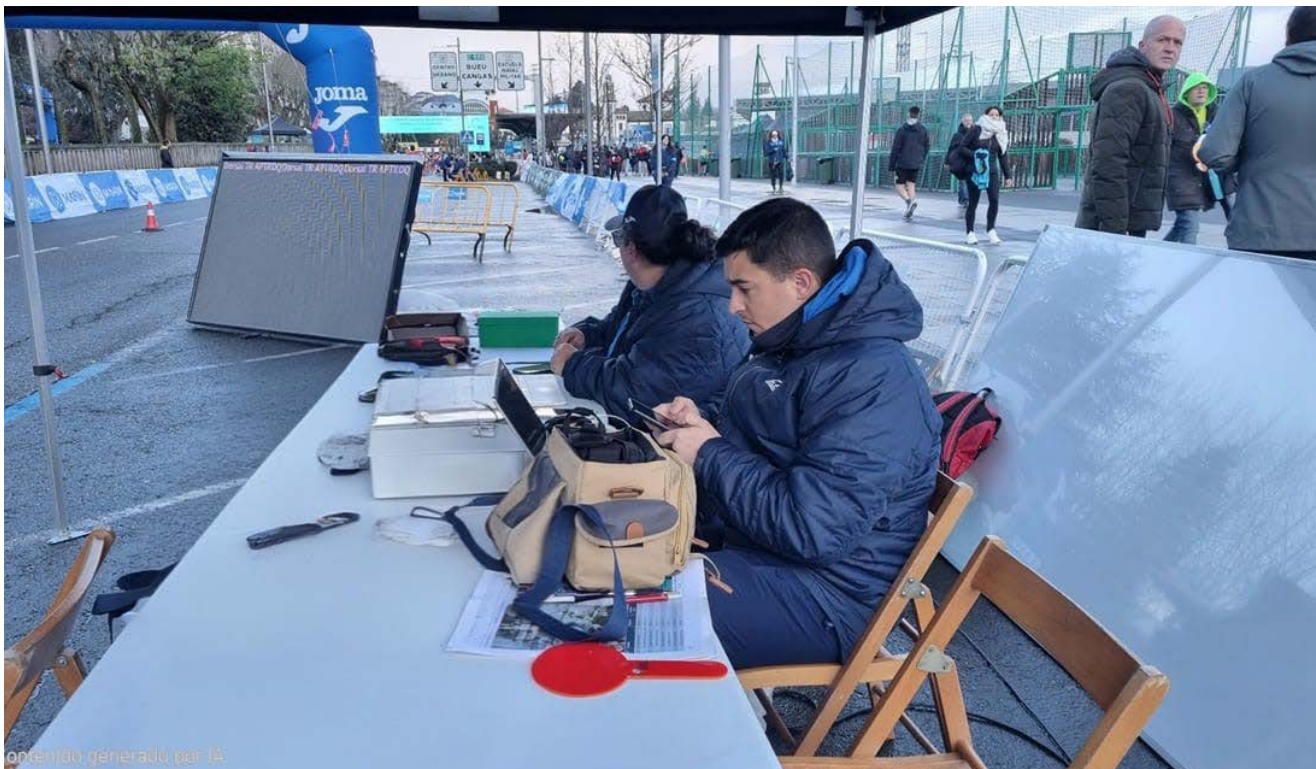

## b) Pruebas en PISTA al aire libre

Es obligatorio que haya **5 jueces de marcha juzgando**. Bajo ninguna circunstancia debe haber menos de 5 jueces de marcha juzgando en pruebas en pista al aire libre.

El juez jefe actúa como uno de ellos ("juzga") en todas las pruebas en pista, salvo el campeonato de España absoluto u otras pruebas internacionales.

Ejemplo de distribución del Jurado en el Campeonato de España Absoluto

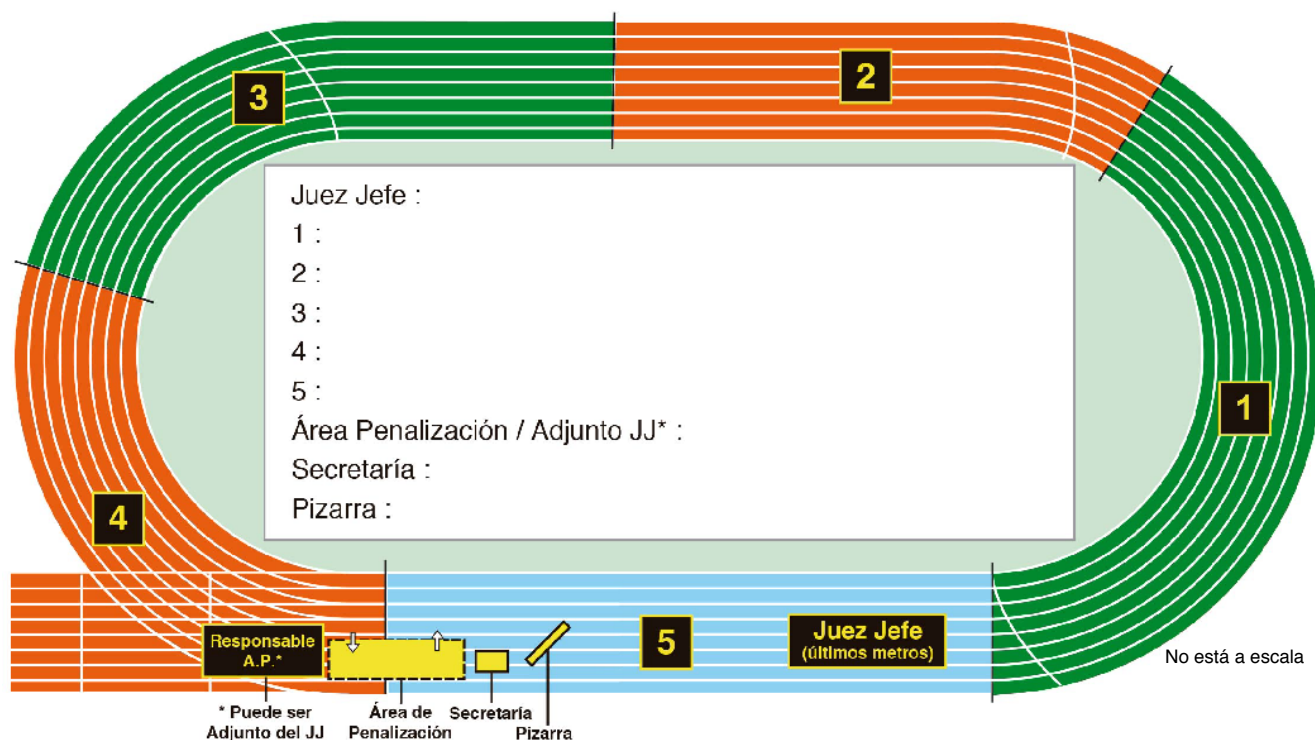

**Nunca habrá más de 5 jueces juzgando en una prueba de marcha en pista.**

En el Campeonato de España Absoluto actuarán 5 Jueces de Marcha más del Juez Jefe, que NO JUZGARÁ, excepto ejerciendo las facultades que le otorga la RT 54.4.1 (últimos 100 metros).

El Juez Jefe deberá mantener la independencia en el juzgamiento respecto a la pizarra de competición, que no podrá operar.

La pizarra será operada obligatoriamente por el Secretario o un Adjunto del Secretario.

**El adjunto ayudará en la comunicación al atleta de su entrada en el Área de Penalización, así como en cualquier descalificación si el Juez Jefe así se lo indica.**



RESUMEN DE JUEZ JEFE DE MARCHA

2ª J Campeonato de España División de Honor  
Valladolid. Pistas Rio Esgueva

R.F.E.A. - C. N. J.

FECHA			HORA			PRUEBA:															JUEZ JEFE												
12 / 5 / 2021			17:28			5000 Mujeres															María Dolores Rojas Suárez												
JUECES	José Luis Peña PANEL B			Mª Isabel Fallegan NO PANEL			Francisco Armatz PANEL B			Mª Trinidad Oseta PANEL B			María Dolores Rojas Panel WA									JUEZ JEFE RT. Art. 54.4.1	PIT-LANE (SI o NO)	Hora Comunicación Descalificación	TOTALES								
	NÚMERO			NÚMERO			NÚMERO			NÚMERO			NÚMERO			NÚMERO			PALETAS AMARILLAS						TABLETAS ROJAS								
Atleta	Paleta A			Paleta A			Paleta A			Paleta A			Paleta A			Paleta A			Paleta A			Hora y motivo	P	Hora	~	<	TR						
Dorsal	~	<	TR	~	<	TR	~	<	TR	~	<	TR	~	<	TR	~	<	TR	~	<	TR	~	<	TR	~	<	TR						
13																															0	1	1
14						17:43			17:37			17:36																			2	1	0
21						17:44			17:32			17:50			17:47																1	3	3
22															17:41																0	1	1
29			17:37			17:55			17:43			17:38			17:34																3	1	2
30						17:52									17:42																0	2	0
31			17:33			17:44						17:41			17:50																2	0	2
SUMA PÁGINA	2	0	2	1	4	1	2	1	1	3	3	4	0	1	1	0	0	0	0	0	0	0	0	0	0	0	0	0	0	0	8	9	9
SUMA TOTAL	2	0	2	1	4	1	2	1	1	3	3	4	0	1	1	0	0	0	0	0	0	0	0	0	0	0	0	8	9	9			

SECRETARIO  
Gonzalo Arribas Lancharés

firma  
Dolores Rojas Suárez

**c) Pruebas en PISTA cubierta**

Es obligatorio que haya 4 jueces de marcha juzgando. El juez jefe actúa como uno de ellos ("juzga").

Campeonato España Master en Antequera



# Actuación del Juez Jefe como Juez de Marcha

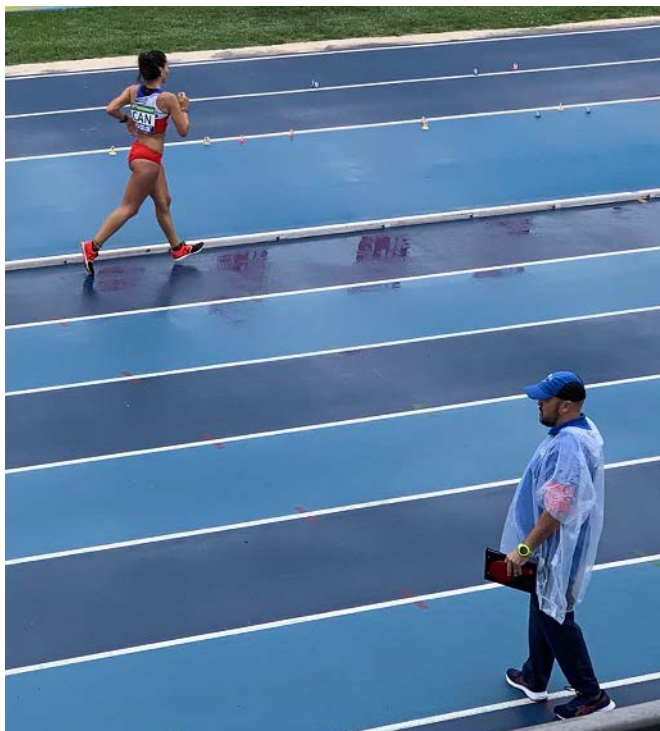

El Juez Jefe , excepto en los Campeonatos de España de Ruta y Absoluto pista, así como pruebas internacionales que se determinen, **debe actuar como juez de marcha durante toda la prueba** y mantendrá las facultades que le otorga la RT 54.4.1, pudiendo descalificar a un marchador **en los últimos 100 metros en ruta o en la recta final en pista**, cuando por su manera de marchar infringe claramente la definición de marcha atlética del Reglamento.

**Esta facultad nunca debe usarse para hacer descalificaciones directas basadas en juzgamientos realizados durante el transcurso de la competición, previos y fuera del tramo de la prueba en que se otorga esta facultad.**

Cuando se realice una descalificación en base a la **RT 54.4.1** el Juez Jefe se lo comunicará al atleta a la mayor brevedad posible **una vez que el atleta haya traspasado la línea de meta.**

FECHA		HORA SALIDA		PRUEBA												JUEZ JEFE												
21/11/2021		12:35		3000m Sub 16 Mulleres B												MARIA DOLORES ROJAS SUAREZ (WA)												
Nombre Jueces	1 - MARIA EUGENIA GONZALEZ UCHA (RFEA B)			2 - JORGE BLANCO AYLA (RFEA A)			3 - LORETO PEÑEZ ROMAN (RFEA B)			4 - PATRICIA QUINTAS CABREIRA (RFEA B)			5 - MARIA DOLORES ROJAS SUAREZ (WA)			Área penalización	Juez Jefe (RT 54.4.1)	Hora comunicación Descalificación	CONTROL DE PALETAS MARILLAS Y DESCALIFICACIONES									
	Dorsal	Pol. Amar.	TR	Pol. Amar.	TR	Pol. Amar.	TR	Pol. Amar.	TR	Pol. Amar.	TR	Pol. Amar.	TR	P	Hora Notivo				Hora	-	<	TR						
1	NOA Abelleira Hernández (ESP)																				0	0	0					
20	SARAY Duque El Loubani (ESP)					12:39	12:41	<		12:39	12:43	<									0	2	2					
33	OLEKSANDRA Kostenko (ESP)				12:44					12:44		12:51									2	0	1					
38	IRIS Malvido Pardavila (ESP)									12:39											0	1	0					
39	NEREA Malvido Pardavila (ESP)					12:39				12:41	12:45	<									0	2	1					
41	ALDARA Mellan Garcia (ESP) DQ 54.4.1																12:50		12:50		0	0	1					
42	XOANA Mendez Gonzalez (ESP)									12:49											0	1	0					
48	CARLA Pazos Cortizas (ESP)																											
65	NATALIA Rivas Iglesias (ESP)				12:40							12:38									1	1	0					
																					0	0	0					
<b>SUMA TOTAL</b>		~	<	TR	~	<	TR	~	<	TR	~	<	TR	~	<	TR	~	<	TR	~	<	TR	~	<	TR			
		0	0	0	0	1	0	1	2	1	0	4	2	2	0	1	0	0	0	0	0	0	0	0	0	3	7	4
SECRETARIO				ADJUNTO DEL JUEZ JEFE																								
				ALMUDENA MIGUEZ MORENO (RFEA B)																								

# Área de Penalización, Secretaría y Pizarra

Tras la implantación de las pruebas desarrolladas bajo el artículo 54.7.3 en las competiciones de calendario nacional y autonómico, la distribución de la zona de secretaría y de la pizarra de marcha, estará directamente vinculada a la disposición del área de penalización, tratándose todo como un conjunto.

Estas directrices están diseñadas para competiciones desarrolladas en pista/ruta.

En el caso de que la prueba se desarrolle en pista cubierta se hará un montaje similar con las oportunas adaptaciones.

## Montaje del Área de Penalización

### a) Pruebas en PISTA al aire libre

El Área de Penalización deberá estar colocada en la recta de llegada, a unos 80 metros de la meta, entre las calles 5 y 7. Se confeccionará con vallas, conos u otro material adecuado.

El tamaño, ancho y largo dependerá del número de participantes. Tendrá una entrada y una salida en los extremos opuestos, ambas del mismo tamaño.

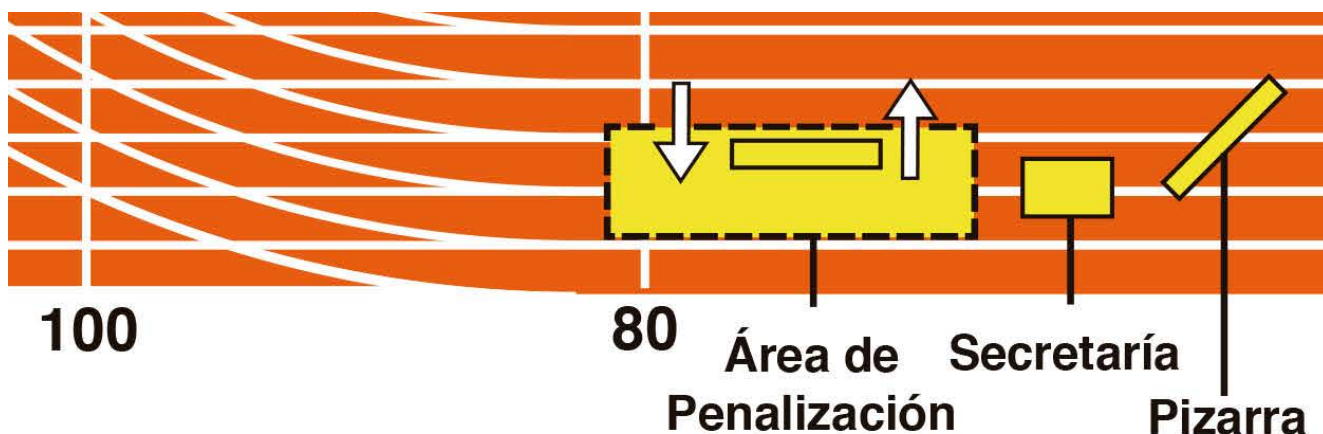



Campeonato Autonómico



Campeonato España sub23 en Santander

## b) Pruebas en PISTA cubierta



Campeonato España Master en Ourense

## c) Pruebas en RUTA

Se buscará la mejor ubicación posible, teniendo en cuenta las características del circuito.

Su ubicación y tamaño seguirán las mismas premisas que las pruebas en pista:

- Fácil acceso visual por parte de los atletas

- Tamaño acorde con el número de marchadores participantes

- Siempre antes de la línea de Meta con margen de maniobra para permitir introducir al atleta en los metros finales de la competición.

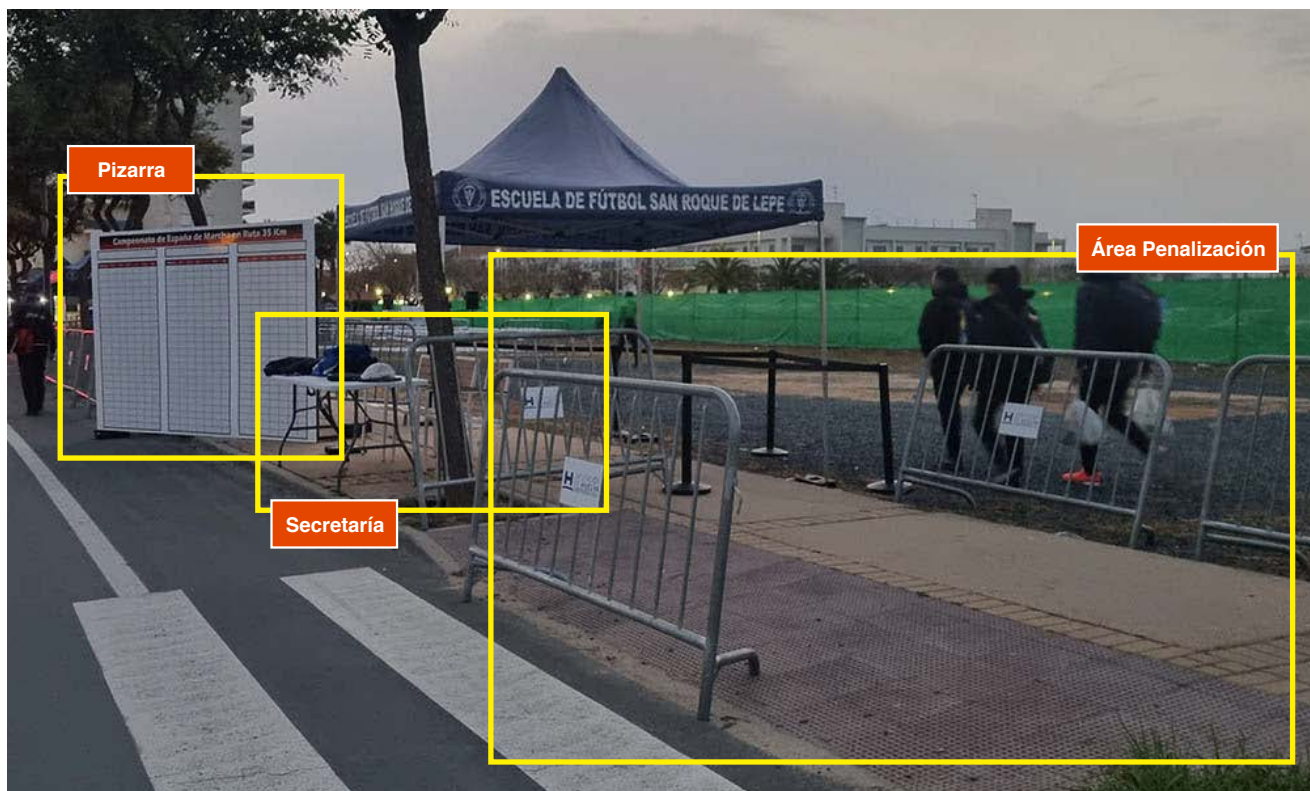

Campeonato España Ruta en Lepe

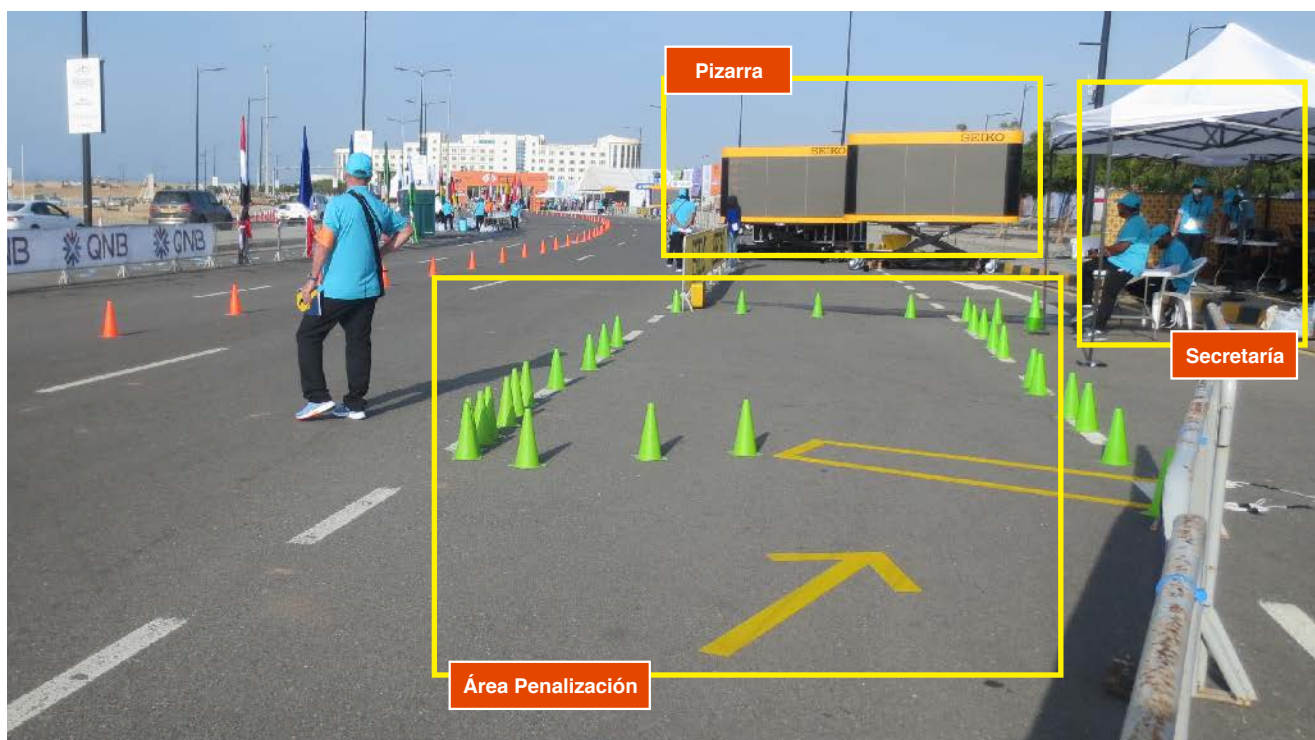

Campeonato del Mundo por Equipos en Muscat (OMAN)

## Montaje de la Secretaría / Pizarra

La Secretaría y la Pizarra podrán colocarse antes o a continuación del Área de Penalización. Se buscará su mejor ubicación en función del resto de actividad que se desarrolle en pista

o circuito en ese momento, con la única condición de que el secretario tenga siempre visión directa de la misma.

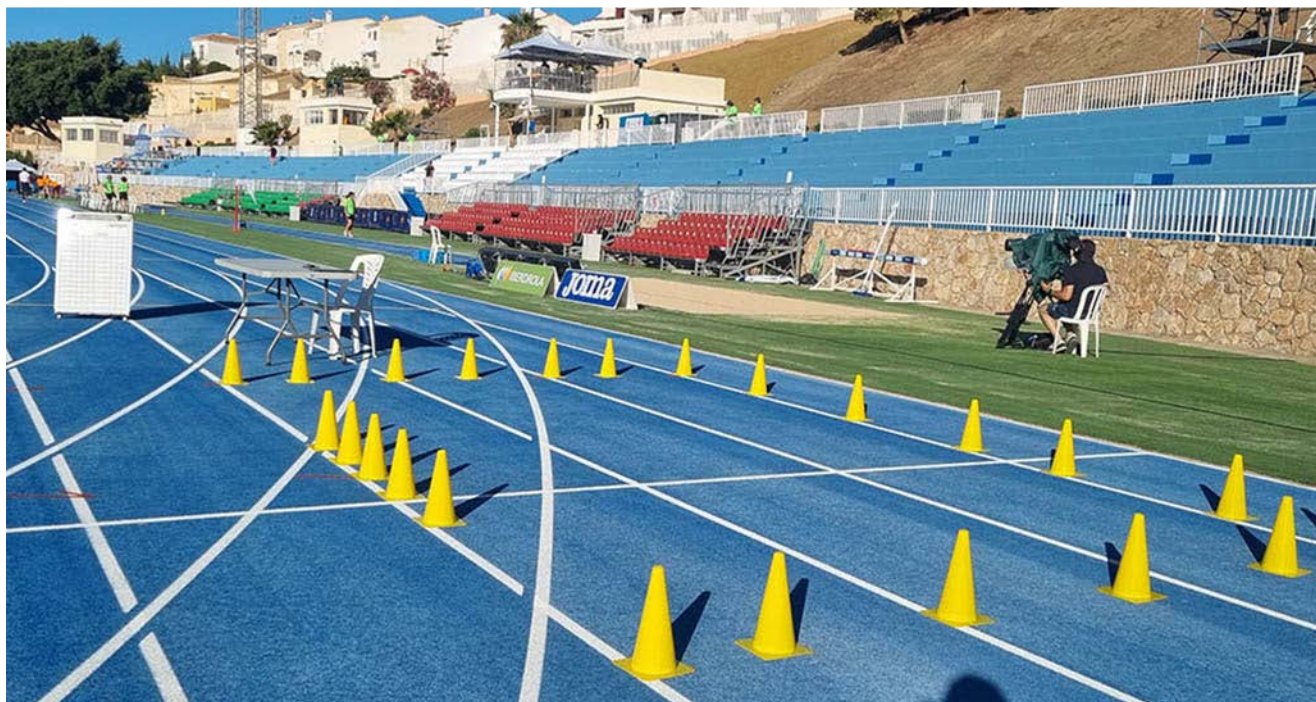

Campeonato de España Absoluto en Nerja

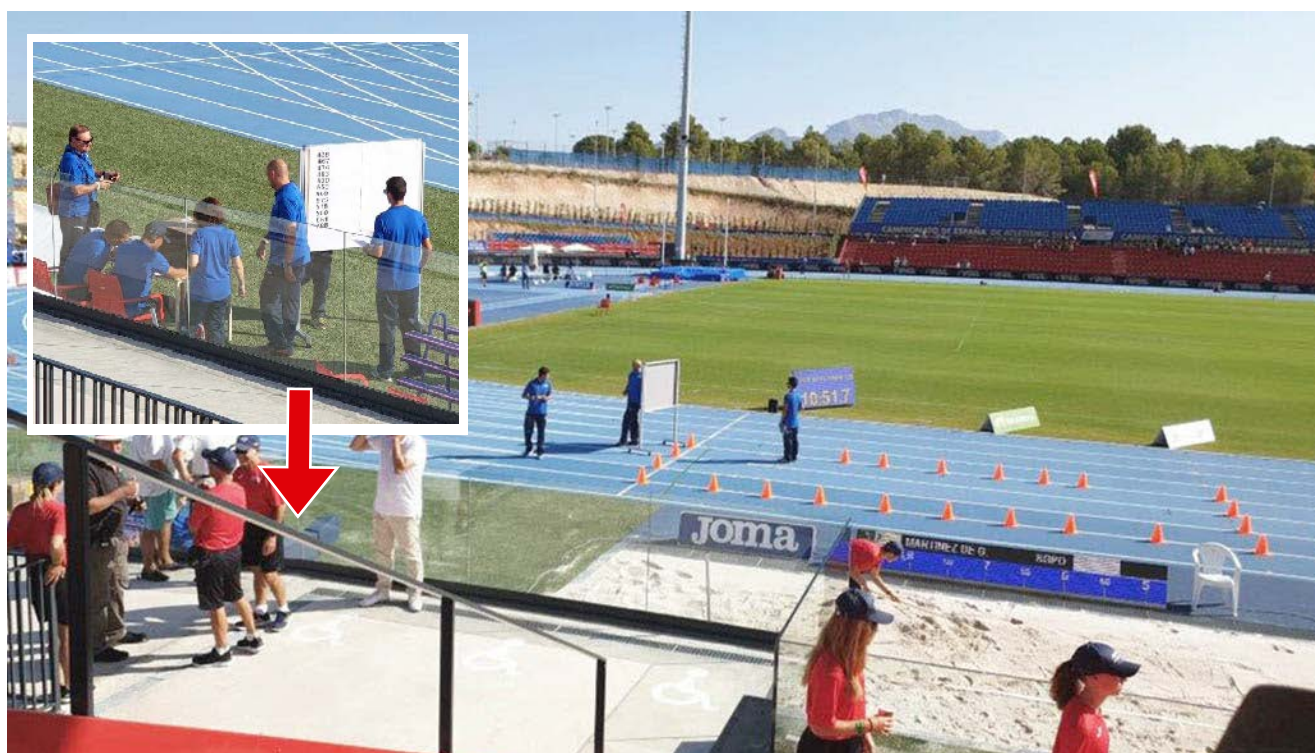

Campeonato Iberoamericano en La Nucía

En función de la celebración del resto de pruebas de la competición la disposición de la Secretaría podrá modificar su ubicación habitual,

como se muestra en la imagen, donde se traslada la secretaría al interior debido a la celebración del concurso de longitud simultáneo.

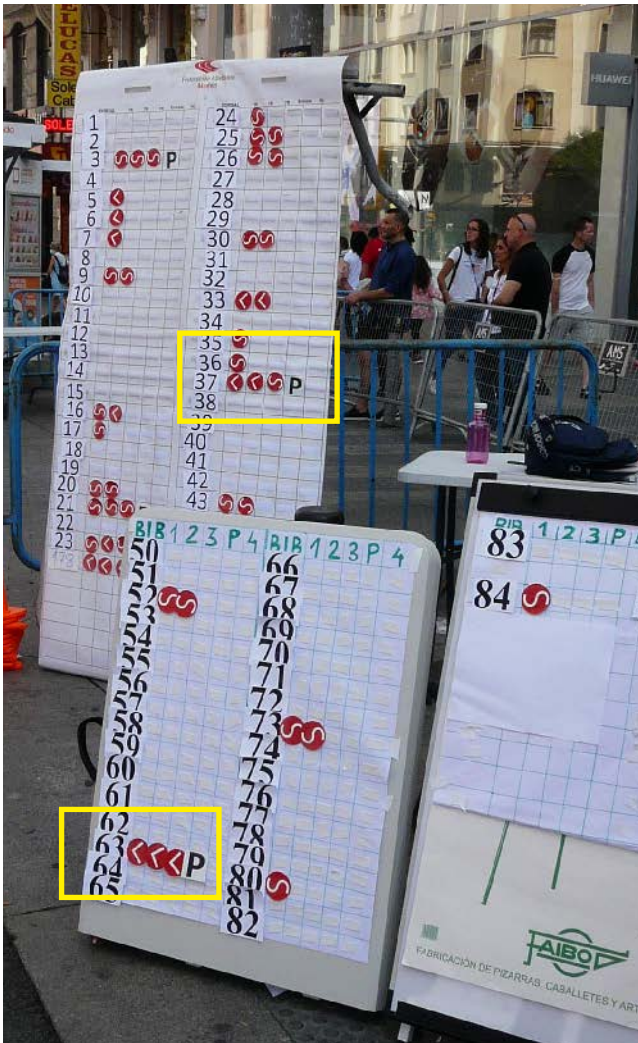

Pizarra Madrid Marcha

La pizarra es el instrumento que tienen los atletas para estar informados de sus Tarjetas Rojas. Tiene que estar diseñada acorde con los últimos cambios de reglamentación (A.P.).

Tanto en Pista como en Ruta será de fácil visión por parte preferentemente de los atletas, aunque es conveniente que también sea accesible a entrenadores y público

**Siempre ha de estar visible.**

Si no está operativa (por lluvia, viento...), hay que buscar un método alternativo para poder avisar a los atletas de las Tarjetas Rojas que llevan en la competición, y si no fuera posible, informarles verbalmente de las Tarjetas Rojas que vayan acumulando.

**Los atletas siempre han de estar informados de las Tarjetas Rojas que les han sido emitidas.**



Campeonato de España Absoluto en El Vendrell

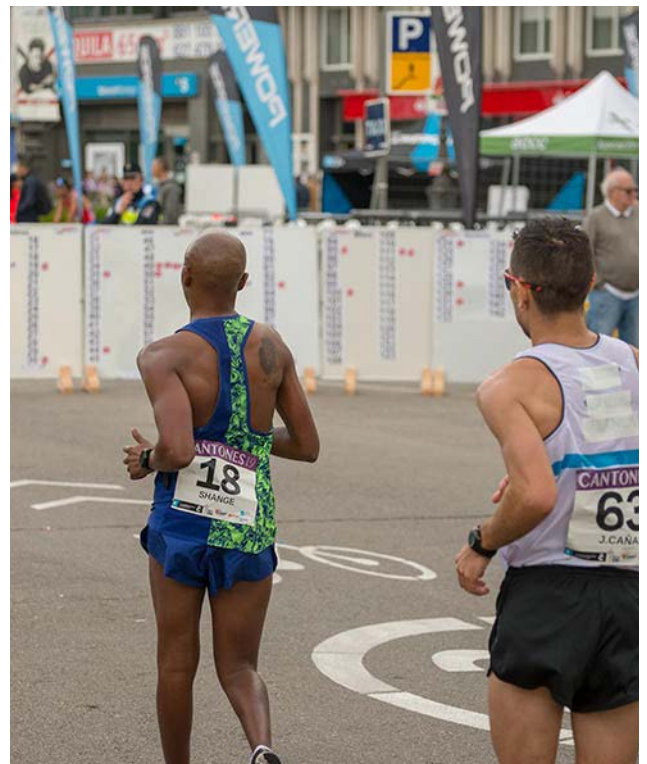

Gran Premio Cantones de A Coruña

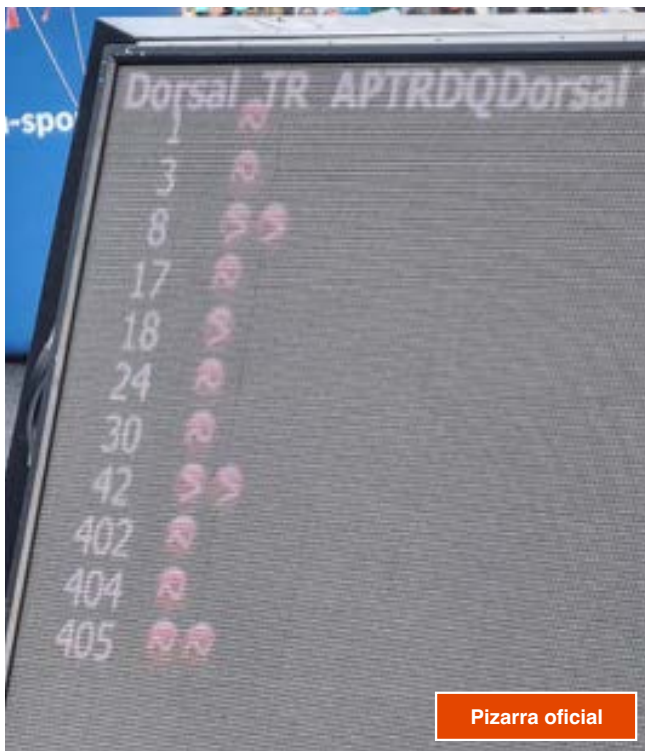

Pizarra oficial



Pizarra refuerzo



En aquellas competiciones en las que las Tarjetas Rojas se muestran en una pantalla conectada a la red eléctrica y/o dependiente de un programa informático, una persona se encargará de llevar una pizarra al uso de refuerzo, cuidando no mostrarla ni al público ni a los atletas.

En caso de mal funcionamiento de pantalla, se mostrará la pizarra de refuerzo de manera que no cause trastornos en el desarrollo de la prueba.

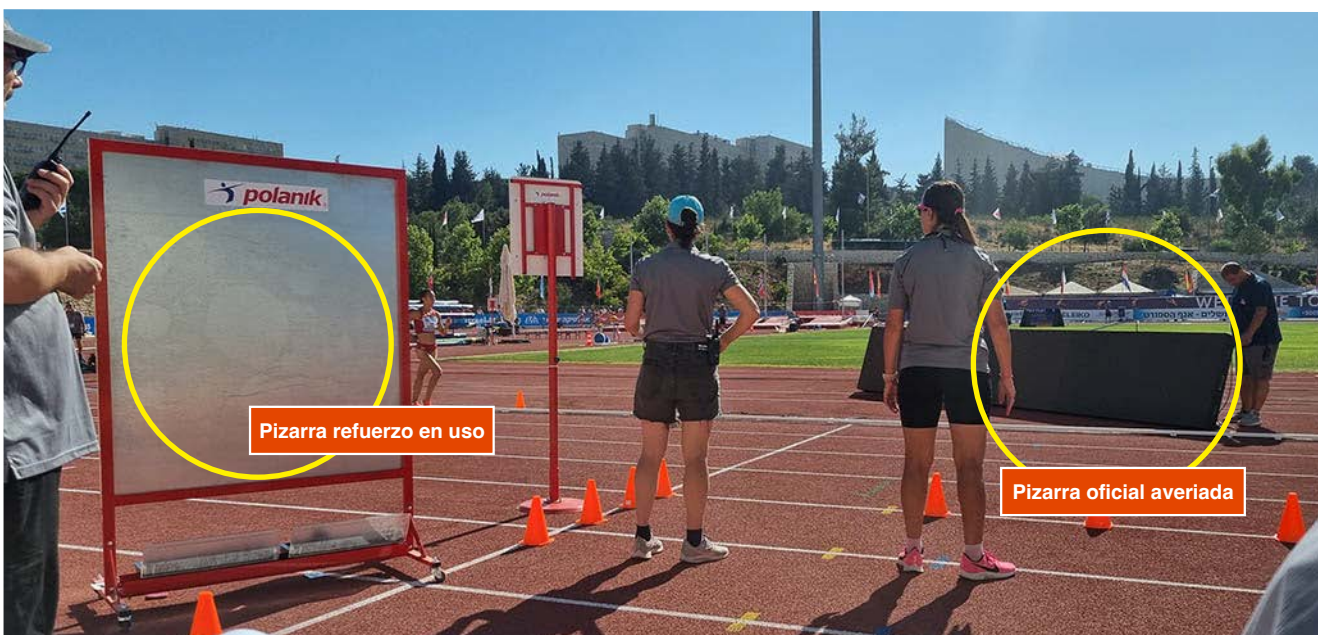

Pizarra refuerzo en uso

Pizarra oficial averiada

Campeonato Europa sub18 en Jerusalem

## Aclaraciones sobre la aplicación de la RT 54.7.3



Gran Premio Cantones A Coruña

Cuando se emitan tres Tarjetas Rojas para un mismo atleta de tres jueces diferentes, el oficial correspondiente debe parar al atleta a la primera oportunidad posible y conducirlo al Área de Penalización mostrándole una paleta con el tiempo de la penalización en ambas caras.

Dependiendo de la distancia de la prueba, se aplicará el tiempo correspondiente.

El tiempo comienza a contabilizarse en el momento en que el atleta entra en el Área de Penalización.



Gran Premio Cantones A Coruña



Campeonato de España de Clubs en Valladolid

No se juzga al atleta dentro del Área de Penalización.

Se le mostrará al atleta una paleta apropiada para notificarle que le quedan 10 segundos de penalización para volver a salir a competir.

Después del tiempo de penalización, y siguiendo las instrucciones del juez a cargo del

Área de Penalización, el atleta se reincorporará a la prueba, por el lado correspondiente a la salida.

Se llevará un control de todos los atletas que entran en el área de penalización anotando la hora de entrada y de la salida (si la hubiera).



Campeonato de España de Clubs en Moratalaz

# Obligaciones y tareas del Juez Jefe de Marcha en pruebas de Calendario Nacional

Antes de la competición y una vez conocida nuestra designación como Juez Jefe habría que solicitar, bien a través del CNJ si hemos sido designados por el mismo, o bien a través del Comité de Jueces organizador en otro tipo de designaciones, la composición del jurado de

marcha para comprobar que se cumplen los requisitos establecidos en la Normas de la RFEA en vigor.

Si esto no fuera así, informar al CNJ e instar al comité organizador de la obligatoriedad de cumplimiento de esta norma.

## a) Antes del inicio

**1.-** Presentación al Juez Árbitro correspondiente a su llegada a la pista/circuito

**2.-** Presentarse al Director de Reunión para contactar con el resto del jurado de marcha, bien sea local o designado por el CNJ. Comprobar que todos los jueces de marcha están presentes y coordinar la hora de la reunión previa.

En pruebas en pista en las que la prueba de marcha sea una más de la competición al margen de su labor como Juez de Marcha (por ejemplo en pruebas del Campeonato de España

de Clubs), se pondrá a disposición del Director de Reunión, que podría integrarlo en el jurado de la competición.

**3.-** Interesarse por la previsión o no de puestos de esponjas y aguas y su ubicación.

**4.-** En pruebas en ruta comprobar la distribución y situación de las zonas que puedan condicionar la posición de los jueces, como pueden ser la salida y meta, puestos de avituallamientos y de aguas.



Campeonato de España de Ruta en Lepe



5.- Junto con el Organizador, Juez Árbitro y Director de Reunión, encontrar y decidir la mejor ubicación del Área de Penalización, pizarras y Secretaría.

Tendrá que ser de tamaño suficiente para el

tipo de competición, adaptándose a las características del circuito.

Cuando no se utilice el sistema informático de la RFEA, reclamar la necesidad de recolectores suficientes de Tarjetas Rojas.

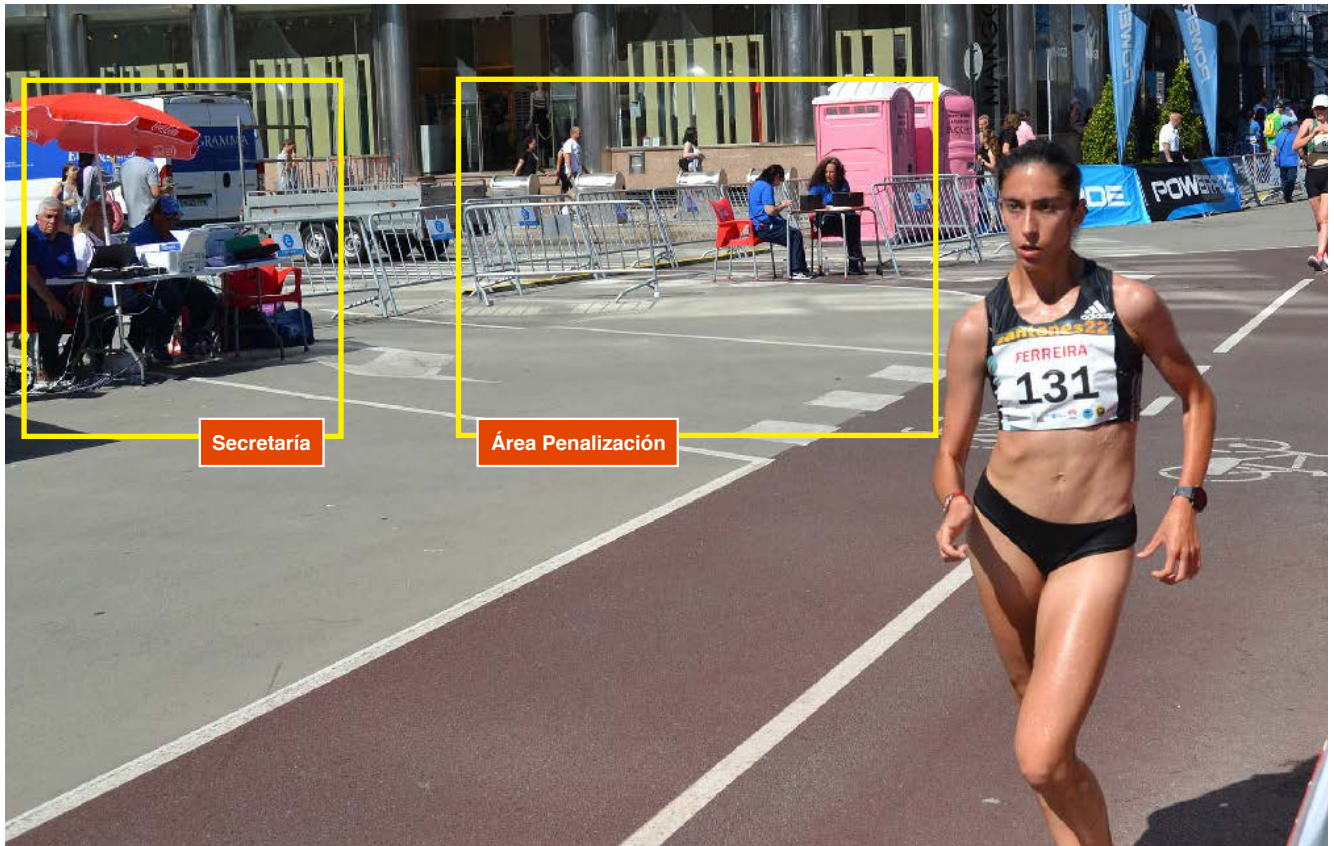

Gran Premio de Marcha Cantones de A Coruña



Campeonato de España Absoluto Pamplona

6.- Preparación del material necesario para el desarrollo de sus funciones, tanto de los jueces como de Secretaría y Área de Penalización.

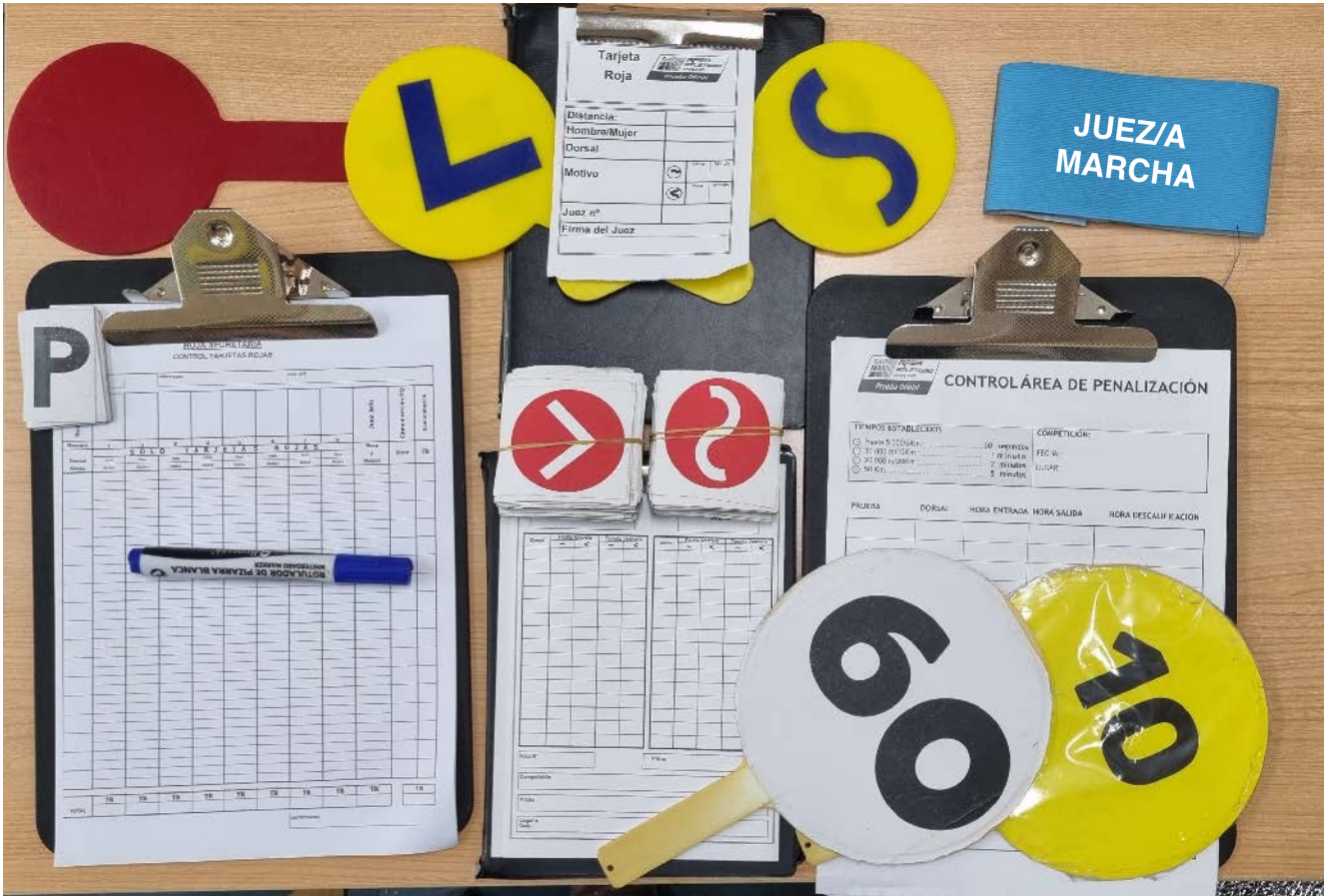

7.- Si se espera lluvia, anticipar la situación.



Campeonato Autonómico

8.- Conducir la reunión previa: entrega de material a los jueces de marcha y al resto del

Jurado encargado de la notificación y registro de la prueba (Secretaría y Área de Penalización).



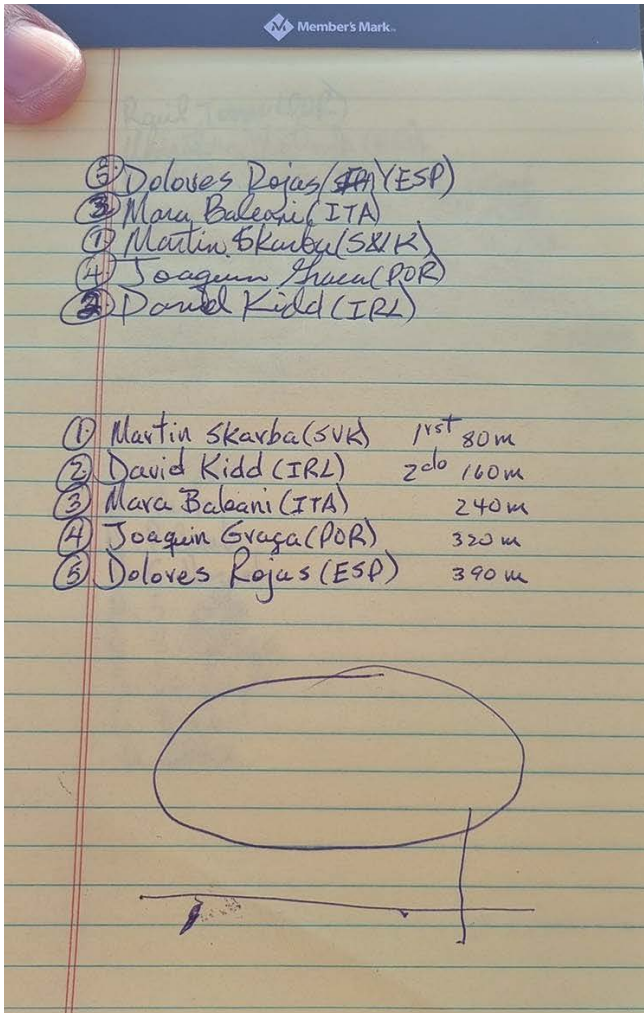

Distribución de Jueces Campeonato Iberoamericano

9.- Designación de números y zona de actuación, sincronización de relojes, resolución de dudas, entrega de documentación e impresos necesarios.

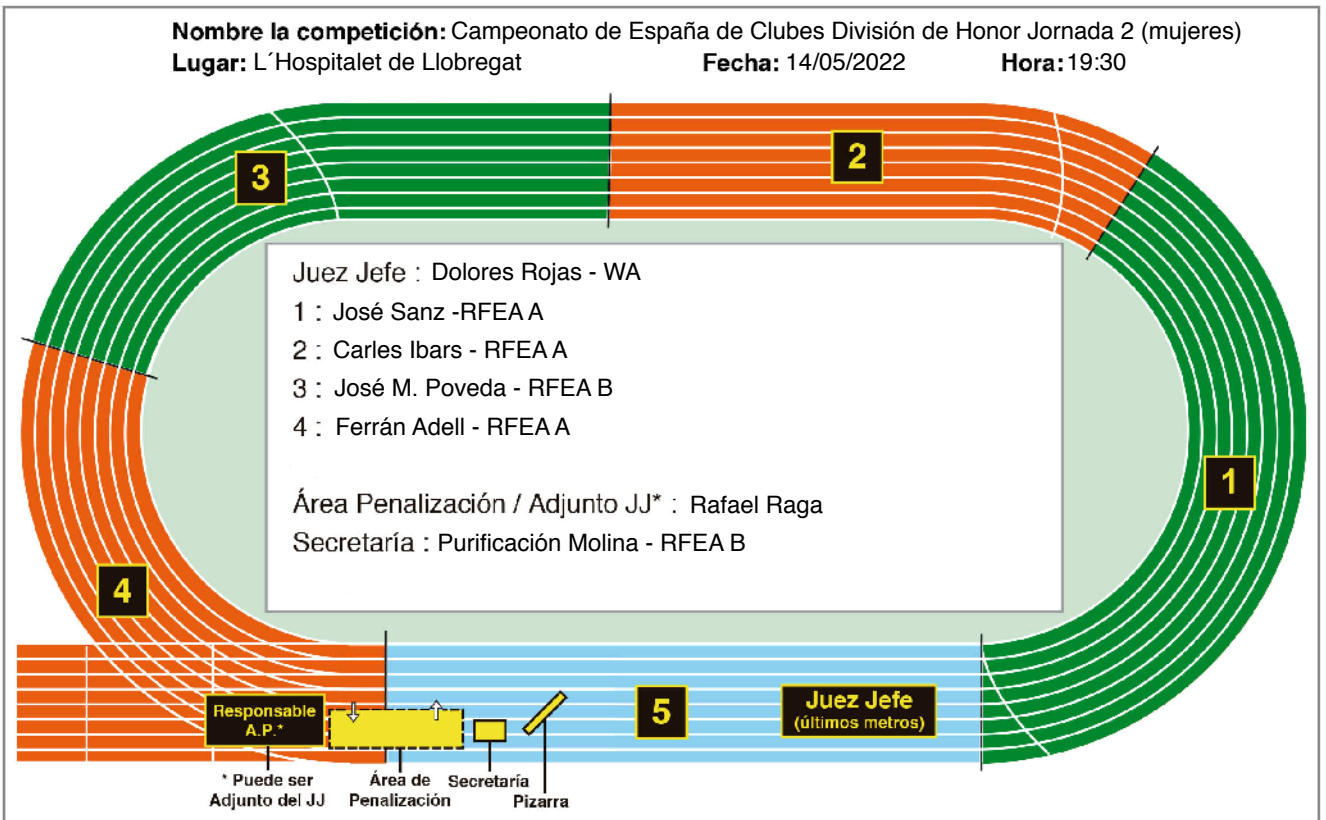



10.- Recordatorio del uso correcto de las Paletas Amarillas según el nuevo texto del RIA, Artículo 54.6, que dice:

*Se recomienda que, siempre que sea posible, se muestre al atleta una paleta amarilla, conforme a la Regla 54.5 del Reglamento Técnico, antes de enviar una Tarjeta Roja.*

*El propósito de la paleta amarilla es permitirle al atleta corregir su técnica de marcha para que cumpla con la definición de Marcha, según la Regla 54.2 del Reglamento Técnico, con el objetivo de que el mayor número de atletas finalice la competición correctamente.*

**En ningún caso se podrá mostrar una paleta amarilla a un atleta que no haya pasado por delante del juez al menos una vez.**



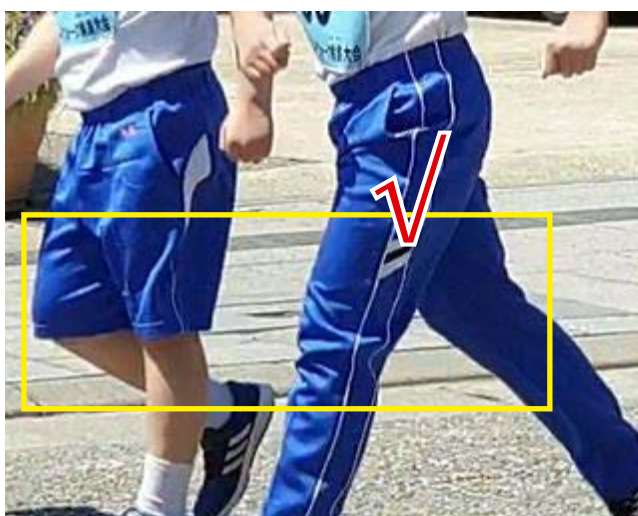
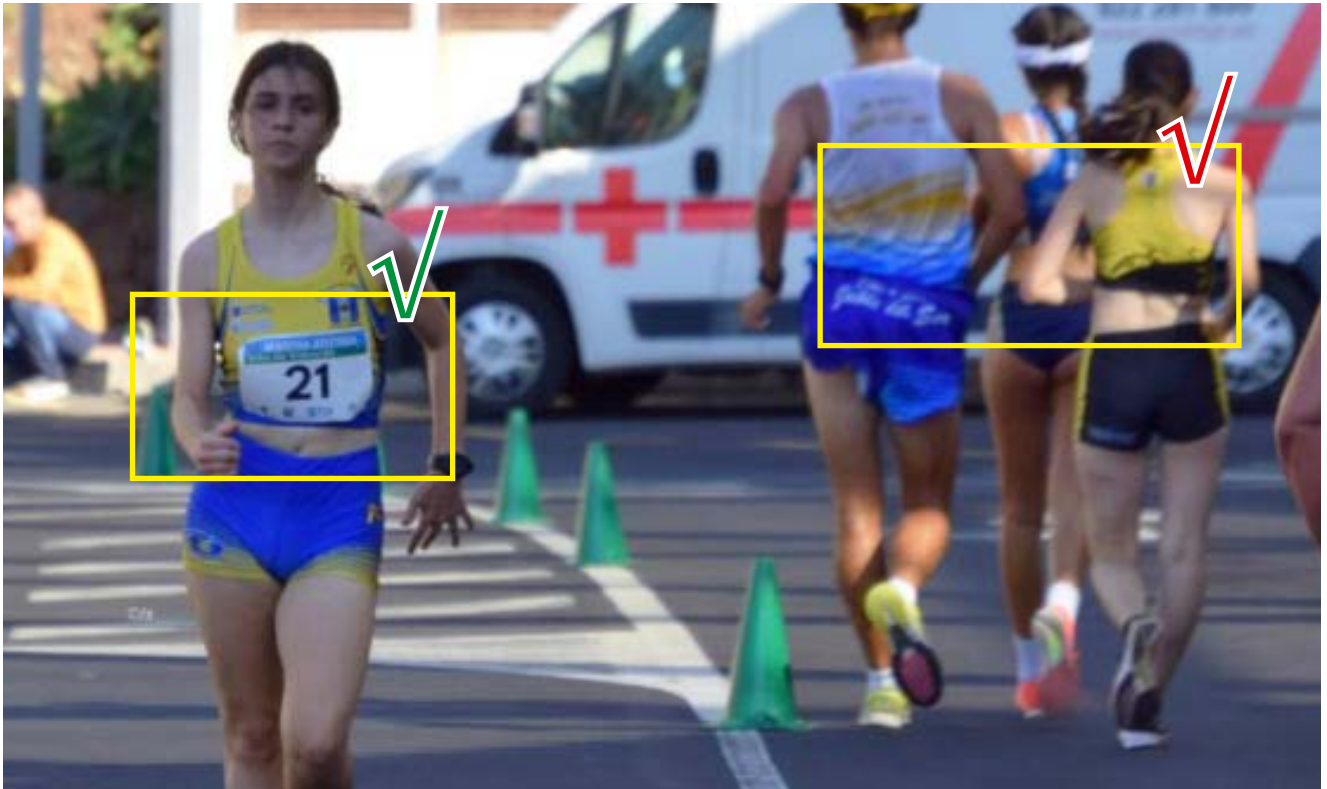

12.- Asegurarse de acuerdo con el Organizador de que los atletas portan dorsal anterior y posterior.

13.- Con el Juez Arbitro, Juez de Salidas y Juez de Cámara de Llamadas, estar atento a que ningún atleta sale con ropa o accesorios que puedan dificultar la labor de juzgamiento del juez de marcha.

#### Modificación Regla 5.1

*En Pruebas de Marcha, los atletas no llevarán ropa que impida una visión clara y completa de la zona de la rodilla. Sin embargo, para dejarlo claro, se permiten mallas largas ajustadas a las piernas.*



## b) Durante la prueba

14.- En las competiciones desarrolladas bajo la RT 54.7.3 (Área de Penalización) actuar como supervisor controlando la buena marcha del

juzgamiento: funcionamiento de la secretaría, pizarra y Área de Penalización.



Gran Premio Cantones A Coruña

15.- En aplicación de las RT 54.7.1 y 54.7.5 mostrar la Paleta Roja al atleta descalificado.



Campeonato de España de Ruta en Cieza

16.- En los tramos finales de la prueba situarse correctamente para poder usar su facultad especial de descalificar en los últimos 100 metros

según la RT 54.4.1. En este caso la Paleta Roja se mostrará una vez traspasada la línea de meta.



Campeonato España Ruta en Oropesa

### c) Terminada la prueba

17.- Tras finalizar la prueba reunirse, aunque sea brevemente, con el jurado de marcha para comentar el desarrollo de la prueba

18.- Recogida de impresos y material al finalizar la competición y su devolución a quien corresponda.

19.- Comprobar que han llegado todas las Tarjetas Rojas al Secretario, y comunicar al Juez

Árbitro la identidad de todos los atletas descalificados según la RT 54.4.1, RT 54.7.1 y RT 54.7.5, con el número de dorsal y los motivos de las Tarjetas Rojas.

El procedimiento será el mismo para todos aquellos que hayan recibido Tarjetas Rojas. Para esta comunicación valdría la hoja del Secretario o un documento gráfico (foto o similar).



20.- TODAS las Tarjetas Rojas con los artículos correspondientes y las entradas en el Área

de Penalización se harán constar en la Hoja de Resultados.

### 5.000 m Marcha Mujeres

RE	20:28.17	Perez Garcia, Maria	VALEN	Andujar	30/04/2022
RC	20:28.17	Perez Garcia, Maria	VALEN	Andujar	30/04/2022

Pto	Dor	Nombre Club	F de Nac Lic	Marca	Ptos
Final 11/06/2022 11:20					
1	29	Alicia Lumbreras Gonzalez Las Celtiberas	05/08/2002 M4553	23:17.31	986 8 ~
2	5	Sara Ammour Pedayue Juventud Atletica Elche	18/07/1997 MU15269	24:34.32	900 7
3	7	Celia Vilchez Ferrari Piélagos	09/10/2002 M8296	25:10.69	862 6 ~->P
4	11	Georgina Ruiz Betlej A.D. Sprint	02/07/1999 CT21488	25:18.85	853 5 ~
5	31	(f) Maria Muñoz Bartual CA Safor-Teika	27/08/2003 V23801	26:38.10	771 4
6	3	Almudena Recio Mayordomo CA Valladolid	27/01/1977 PA3045	27:37.96	713 3 >>
	1	Claudia Mier Mardomingo A.D. Marathon	24/04/2008 M2594	DS	>>>RT.54.7.5
	15	Monica Anton Jimenez Oviedo AT.	27/04/1976 O4913	DS	>>>>RT.54.7.5

Es obligatorio comprobar posteriormente que la Hoja de Resultados refleja fielmente la informa-

ción de la Hoja Resumen del Jurado de Marcha y viceversa.

### 3.000m Marcha MASC. en pista

Pto	Dor	Nombre Club	F de Nac Lic	Cat	Marca
Final 05/06/2022 19:35					
1	642	(t) Tomás Bautista Bugarín Atletismo Porrino	31/03/2010 AG2024694	IM	16:02.33
2	28	(t) Mateo Valcarce Fernandez ADAS CUPA	27/04/2010 AG2023472	IM	17:24.11
3	97	(e) Elias Manuel Yousef Moreno Viguesa de atletismo	04/07/2010 GA339	IM	19:29.68
4	768	Diego Daporta Vélez S.G. Pontevedra	22/06/2010 GA845	IM	19:29.90
5	304	(t) Martín Maceiras Moreira Atletismo Fontes do Sar	06/02/2009 AG2020584	IM	21:04.90
6	497	(t) Daniel Espada Gutierrez Club Atletismo Naron	23/10/2009 AG15775	IM	23:41.74 >>
7	176	(t) Leon Nuñez Menendez Club Atletismo Sada	22/09/2009 AG2021363	IM	24:25.65 >>>P
	582	(t) Pablo Yang Rodriguez Iglesias Ourense Atletismo	26/11/2010 AG10326	IM	NP
	583	(t) Tomas Dong Rodriguez Iglesias Ourense Atletismo	26/11/2010 AG10342	IM	NP

JUECES	Andrés de Paz		Fermín Becerra		Jorge Blanco		Eugenia González		PANEL		PANEL		PANEL		ÁREA DE PENALIZACIÓN	JUEZ JEFE Regla 34.4.1	Hora Comenzación Disculfación	TOTALES	PALETAS AMARILLAS	TABLETAS ROJAS
	NÚMERO	1	2	3	4	5	6	7	8	Entrada	Hora	Hora	~	<						
28																		0	0	0
97				20:14			20:01											1	1	0
176		20:00	20:00	20:04	20:12	20:15	20:02	20:05										0	4	3
304																		0	0	0
497		20:13			20:01	20:17	20:01	20:04										0	3	2
642				20:07			19:59											2	0	0
768																		0	0	0

INCOMPLETA

Respecto a la aplicación de la RT54.7.4 en la Hoja de Resultados se hará constar el tiempo

oficial una vez añadido el tiempo correspondiente, poniendo a continuación la RT aplicada.

## ACTA POR SESIÓN

### 5.000m Marcha MASC

Pto	Dor	Nombre Club	F de Nac Lic	Cat	Marca	
<b>Final</b>		<b>22/05/2021</b>	<b>9:45</b>			
1	5	Hugo Martinez Casanova Lucus Caixa Rural Galega	23/11/2002 GA768948	JM	23:07.24	8 ~
2	7	Ismael Diaz Sanchez Club Atletismo Sada	04/10/2004 GA769108	LM	23:13.19	7
3	4	Roi Surribas Porto S.G. Pontevedra	16/09/2002 GA2023532	JM	23:36.91	6 > <del>RT 54.7.4</del>
4	8	Brais Manso Delgado Ourense Atletismo	15/03/2005 GA2023303	LM	24:58.93	5
	1 (f)	Brais Suarez Tesouro R.C. Celta	01/05/2005 GA2023398	LM	DS	~ <del>RT 54.7.5</del>
	2 (t)	Aleix Diaz Salas Atletica Lucense	17/01/2003 AG2023300	JM	NP	
	3	Nicolas Iglesias Vilela CA Santiago	10/08/2002 GA2023363	JM	NP	

**CORRECTO**

## ACTA DEL CAMPEONATO

### 5.000m Marcha MASC. en pista

RE	18:27.34	Fernández Peláez, Fco.Javier	AGRU	Villeneuve d'Ascq	08/06/2007
RC	19:28.90	Odriozola Domínguez, Mikel	RSSO	L'Hospitalet	13/05/2000

Pto	Dor	Nombre Club	F de Nac Lic	Cat	Marca	Ptos	
<b>Final</b>		<b>11/06/2022</b>	<b>18:55</b>				
1	11	Rafael Rodriguez Manjon Ciudad de Lugones	08/10/2004 O7853	JM	24:17.70	740	>
2	9	Alfonso Martin Gonzalez Univ Leon Sprint At	10/03/1999 PA3841	SM	24:29.66	726	>
3	14	Rodrigo Santaelena Garcia Puentecillas Palencia	17/07/2003 SG4193	JM	24:33.49	722	>>>+30 SEG
4	12	Hugo Martinez Casanova Lucus Caixa Rural Galega	23/11/2002 GA768948	PM	25:10.18	681	
5	13	Martin Santos Garcia Club Atletismo Sada	28/06/2007 GA846	CM	34:18.57	215	>>
	10 (f)	Ander Betanzos Calleja Camargo Ría del Carmen	01/01/2007 S11435	CM	DS		>> RT 54.4.1

**INCORRECTO**

21.- Se asegurará de que se elabore la hoja resumen (bien por parte del Secretario o por el propio Juez Jefe).

Supervisará la corrección de los datos volcados y se encargará de su envío a quien corresponda para su publicación y distribución.

# Hoja resumen

El Juez Jefe de Marcha (o la persona en la que él delegue) deberá elaborar obligatoriamente la Hoja Resumen de todas las pruebas en las que actúe, y en cualquier tipo de competición, ya sea de pista o de ruta.

La Hoja Resumen se rellenará según el modelo oficial colgado en la página CNJ.

Se le hará llegar a todos los miembros del Jurado de Marcha, al Organizador y al CNJ junto

junto con el informe, en un plazo máximo de 48 horas

Si no es prueba de designación CNJ se enviará igualmente el informe y resumen al CNJ para su traslado a la Comisión de Marcha.

**Hay que instar a quien corresponda para la publicación de los resúmenes conjuntamente con la Hoja de Resultados. Son muy útiles a los atletas y sus entrenadores.**

## Pautas en la elaboración de la Hoja Resumen

La Hoja Resumen se rellenará según el modelo oficial colgado en la página CNJ

Las horas habrán de introducirse correctamente, separando la hora y el minuto con dos puntos (:), ya que en caso contrario el autosumatorio no funciona.

1.- En la cabecera se ha de anotar la hora real de comienzo de la prueba, no la prevista en el horario de la competición.

2.- Los jueces que hayan formado el Jurado de Marcha vendrán reflejados en la Hoja Resumen con nombre, apellidos y panel al que pertenecen. El Juez Jefe será el último número.

3.- Se relacionarán los atletas en orden ascendente del dorsal.

4.- Se reflejarán todos los atletas, incluso los que no han recibido Paletas Amarillas o Tarjetas Rojas. Si todos los jueces han coincidido en no apreciar incorrección técnica en un atleta, es un reflejo de consistencia en el juzgamiento y es útil para tener constancia de ello.

5.- Se anotará como hora de notificación de descalificación la hora en la que el Juez Jefe o Adjunto muestra la Paleta Roja.

6.- Se indicará con una P indicando si el atleta ha entrado en el Área de Penalización y la hora de entrada, tal como se observa en el ejemplo:

R.F.E.A. - C. N. J.		RESUMEN DE JUEZ JEFE DE MARCHA														CONTROL FEDERADO DE MARCA S NOIA																						
FECH:		HORA:		PRUEBA:														JUEZ JEFE																				
10 7 2021		10:01		2000 M MARCHA HOMES														ALMUDENA MIGUEZ MORENO																				
JUECES	DOLORES ROJAS SUAREZ		IRAF		ALEJANDRA FERNANDEZ FERRO		RFEA B		M GARNER		JUEGUER LAGO		JORGE BLANCO CHAO		RFEA A		ALMUDENA MIGUEZ MORENO		RFEA B		PANEL		PANEL		PANEL		ÁREA DE PENALIZACIÓN		JUEZ JEFE RT 54.4.1		Hora comunicación Descalificación		TOTALES		PALETAS AMARILLAS		TARJETAS ROJAS	
NÚMERO	1		2		3		4		5		6		7		8		ÁREA DE PENALIZACIÓN		JUEZ JEFE RT 54.4.1		Hora comunicación Descalificación		TOTALES		PALETAS AMARILLAS		TARJETAS ROJAS											
Atleta	Palet. A	TR	Palet. A	TR	Palet. A	TR	Palet. A	TR	Palet. A	TR	Palet. A	TR	Palet. A	TR	Palet. A	TR	Palet. A	TR	Palet. A	TR	Palet. A	TR	Palet. A	TR	Palet. A	TR	Palet. A	TR	Palet. A	TR	Palet. A	TR	Palet. A	TR				
Dorsal	~	<	~	<	~	<	~	<	~	<	~	<	~	<	~	<	~	<	~	<	~	<	~	<	~	<	~	<	~	<	~	<	~	<				
64	10:06			10:05	10:10	10:03	10:05						10:04	10:06																								
103		10:02	10:10		10:05								10:02	10:05																								
147																																						
SUMA	~	<	TR	~	<	TR	~	<	TR	~	<	TR	~	<	TR	~	<	TR	~	<	TR	~	<	TR	~	<	TR	~	<	TR	~	<	TR	~	<	TR		
PÁGINA	1	1	1	0	2	2	1	0	1	0	1	1	0	2	1	0	0	0	0	0	0	0	0	0	0	0	0	0	0	0	0	0	0	0	0			
SUMA	~	<	TR	~	<	TR	~	<	TR	~	<	TR	~	<	TR	~	<	TR	~	<	TR	~	<	TR	~	<	TR	~	<	TR	~	<	TR	~	<	TR		
TOTAL	1	1	1	0	2	2	1	0	1	0	1	1	0	2	1	0	0	0	0	0	0	0	0	0	0	0	0	0	0	0	0	0	0	0	0			

P  
00:00  
RECOMENDADO

# Informe del Juez Jefe

En todas las pruebas del calendario nacional, los jueces pertenecientes a los paneles RFEA que actúen como juez jefe de marcha, tienen la

obligación de enviar el informe de Juez Jefe de Marcha, independientemente de si han sido designados por el CNJ o no.

